

Sveitarfélagið Vogar						
Samstæðuylit	A hluti			A og B hluti		
	Rauntölur 2019	Útkomuspá 2020	Áætlun 2021	Rauntölur 2019	Útkomuspá 2020	Áætlun 2021
Rekstrarreikningur						
Rekstrartekjur:						
Útsvar og fasteignaskattur.....	804.331	839.226	843.656	804.331	839.226	843.656
Framlög Jöfnunarsjóðs.....	325.762	283.398	300.615	325.762	283.398	300.615
Aðrar tekjur.....	89.704	123.285	168.094	146.241	182.242	219.660
	1.219.797	1.245.909	1.312.365	1.276.334	1.304.866	1.363.931
Rekstrargjöld:						
Laun og launatengd gjöld.....	733.865	765.641	823.246	733.865	765.641	823.246
Lífeyrisskuldbinding, breyting.....	18.211	19.163	6.062	18.211	19.163	6.062
Annar rekstrarkostnaður.....	437.407	511.112	563.640	466.857	538.445	586.276
	1.189.483	1.295.915	1.392.947	1.218.933	1.323.249	1.415.583
Rekstrarniðurstaða fyrir afskriftir	30.314	(50.007)	(80.582)	57.401	(18.383)	(51.652)
Afskriftir.....	(42.717)	(49.394)	(51.673)	(52.847)	(60.638)	(67.600)
Rekstrarniðurstaða án fjármunatekna og fjármagnsgjalda	(12.402)	(99.401)	(132.256)	4.554	(79.021)	(119.252)
Fjármunatekjur og (fjármagnsgjöld):	(26.772)	(40.362)	(49.764)	(37.509)	(47.746)	(57.985)
Rekstrarniðurstaða án framlaga	(39.175)	(139.763)	(182.020)	(32.955)	(126.767)	(177.238)
Framlög frá eigin sjóðum.....	0	0	0	0	0	0
Hlutdeild minnihluta í afkomu.....	0	0	0	0	0	0
Hlutdeild í afkomu dóttur- og hlutdeildarféлага.....	0	0	0	0	0	0
Tekjuskattur.....	0	0	0	0	0	0
Óreglulegir liðir, tekjur (gjöld).....	0	0	0	0	0	0
Rekstrarniðurstaða	(39.175)	(139.763)	(182.020)	(32.955)	(126.767)	(177.238)

Sveitarfélagið Vogar						
Samstæðuylit	A hluti			A og B hluti		
	Rauntölur 2019	Útkomuspá 2020	Áætlun 2021	Rauntölur 2019	Útkomuspá 2020	Áætlun 2021
Efnahagsreikningur - Eignir						
Fastafjármunir:						
Varanlegir rekstrarfjármunir:						
Fasteignir og lóðir	1.424.357	1.444.519	1.422.702	1.424.357	1.444.519	1.422.702
Veitukerfi, hafnarmannvirki og götur	313.329	294.582	350.719	544.741	566.250	867.136
Vélar, áhöld og tæki	17.252	13.057	12.839	17.252	13.057	12.839
Leigðar eignir	169.854	165.440	161.027	169.854	165.440	161.027
	1.924.792	1.917.598	1.947.286	2.156.204	2.189.266	2.463.703
Áhættufjármunir og langtímakröfur:						
Stofnframlög og eignarhlutir í öðrum félögum	59.831	59.831	68.331	59.831	59.831	68.331
Tekjuskattseign	0	0	0	0	0	0
Langtímakröfur	12.389	12.389	12.389	12.389	12.389	12.389
Langtímakröfur á eigin fyrirtæki	0	0	0	0	0	0
Fyrirframgreiddur kostnaður	25.352	25.352	25.352	25.352	25.352	25.352
	97.572	97.572	106.072	97.572	97.572	106.072
Fastafjármunir samtals	2.022.364	2.015.170	2.053.358	2.253.776	2.286.838	2.569.775
Veltufjármunir:						
Birgðir	0	0	0	0	0	0
Óinnheimtar tekjur	121.793	131.793	131.793	121.793	131.793	131.793
Skammtímakröfur á eigin fyrirtæki	100.585	142.392	132.033	0	0 (0)
Næsta árs afborganir langtímakrafna	0	0	0	0	0	0
Næsta árs afb. langtímakr. á eigin fyrirt.	0	0	0	0	0	0
Fyrirframgreiddur kostnaður	1.013	1.013	1.013	1.013	1.013	1.013
Aðrar skammtímakröfur	12.448	12.448	12.448	12.631	12.631	12.631
Verðbréf	0	0	0	0	0	0
Handbært fé	7.313	31.715	89.815	7.313	31.715	89.815
Veltufjármunir samtals	243.152	319.361	367.102	142.750	177.152	235.252
Eignir samtals	2.265.516	2.334.531	2.420.461	2.396.526	2.463.990	2.805.027

Sveitarfélagið Vogar						
Samstæðuylit	A hluti			A og B hluti		
	Rauntölur 2019	Útkomuspá 2020	Áætlun 2021	Rauntölur 2019	Útkomuspá 2020	Áætlun 2021
Efnahagsreikningur - Eigið fé og skuldir						
Eiginfjárreikningar:						
Eigið fé.....	1.094.513	954.751	772.731	1.289.688	1.162.920	985.682
Hlutdeild minnihluta.....	0	0	0	0	0	0
	1.094.513	954.751	772.731	1.289.688	1.162.920	985.682
Skuldbindingar:						
Lífeyrisskuldbindingar.....	187.896	205.221	208.094	187.896	205.221	208.094
Tekjuskattskuldbindingar.....	0	0	0	0	0	0
Aðrar skuldbindingar.....	0	0	0	0	0	0
	187.896	205.221	208.094	187.896	205.221	208.094
Langtímaskuldir:						
Skuldir við lánastofnanir og aðrar langtímaskuldir.....	459.193	651.459	876.585	459.193	651.459	1.121.795
Leiguskuldir.....	255.350	259.339	262.988	255.350	259.339	262.988
Langtímaskuldir við eigin fyrirtæki.....	0	0	0	0	0	0
	714.543	910.798	1.139.573	714.543	910.798	1.384.783
Skammtímaskuldir:						
Skuldir við lánastofnanir.....	0	0	0	0	0	0
Reiknuð fjárbörf.....	0	0	0	0	0	0
Viðskiptaskuldir.....	0	0	0	0	0	0
Skuldir við eigin fyrirtæki.....	64.165	78.712	91.895	0	0	(0)
Næsta árs afborganir langtímaskulda.....	55.108	72.371	95.086	55.108	72.371	113.386
Næsta árs afborganir leiguskulda.....	2.914	3.139	3.353	2.914	3.139	3.353
Næsta árs afborganir skuldbindinga.....	4.226	3.084	3.273	4.226	3.084	3.273
Næsta árs afb. langtímask. við eigin fyrirtæki.....	0	0	0	0	0	0
Aðrar skammtímaskuldir.....	142.151	106.456	106.456	142.151	106.456	106.456
	268.564	263.762	300.063	204.399	185.050	226.468
Skuldir og skuldbindingar samtals	1.171.003	1.379.781	1.647.730	1.106.838	1.301.069	1.819.344
Eigið fé og skuldir samtals	2.265.516	2.334.532	2.420.461	2.396.526	2.463.990	2.805.027

Sveitarfélagið Vogar						
Samstæðuylit	A hluti			A og B hluti		
	Rauntölur 2019	Útkomuspá 2020	Áætlun 2021	Rauntölur 2019	Útkomuspá 2020	Áætlun 2021
Sjóðstremisylit						
Rekstrarhreyfingar:						
Niðurstaða ársins	(39.175)	(139.763)	(182.020)	(32.956)	(126.767)	(177.238)
Liðir sem hafa ekki áhrif á fjárstreymi:						
Afskriftir	42.717	49.394	51.673	52.847	60.638	67.600
Verðbætur og gengismunur	16.841	21.860	28.024	16.841	21.860	31.534
Hlutdeild minnihluta í afkomu	0	0	0	0	0	0
Hlutdeild í afkomu dóttur- og hlutdeildarféлага	0	0	0	0	0	0
Söluhagnaður / (tap) rekstrarfjármuna	0	0	0	0	0	0
Söluhagnaður / (tap) eignarhluta	0	0	0	0	0	0
Frestaður tekjuskattur, breyting	0	0	0	0	0	0
Framlög frá eigin sjóðum	0	0	0	0	0	0
Breyting á lífeyrisskuldbindingum	17.198	19.163	6.062	17.198	19.163	6.062
Breyting á öðrum skuldbindingum	0	0	0	0	0	0
Aðrir liðir	0	0	0	0	0	0
Veltufé frá rekstri (til rekstrar)	37.581	(49.346)	(96.261)	53.930	(25.106)	(72.043)
Breytingar á rekstrartengdum eignum og skuldum:						
Fyrirframgreiddur kostnaður, breyting	1.013	0	0	1.013	0	0
Birgðir, breyting	0	0	0	0	0	0
Óinnheimtar tekjur, breyting	(24.458)	(10.000)	0	(24.458)	(10.000)	0
Aðrar skammtímakröfur, breyting	1.765	0	0	1.695	0	0
Skammtímaskuldir, breyting	43.252	(35.695)	0	43.252	(35.695)	0
Greiðslur vegna lífeyrisskuldbindinga	(3.390)	(2.980)	(3.000)	(3.390)	(2.980)	(3.000)
Greiðslur vegna annarra skuldbindinga	0	0	0	0	0	0
	18.182	(48.675)	(3.000)	18.112	(48.675)	(3.000)
Handbært fé frá rekstri (til rekstrar)	55.763	(98.021)	(99.261)	72.042	(73.781)	(75.043)
Fjárfestingarhreyfingar:						
Fjárfesting í varanlegum rekstrarfjármunum.....	(213.724)	(42.200)	(81.362)	(259.236)	(93.700)	(342.037)
Söluverð rekstrarfjármuna.....	0	0	0	0	0	0
Eignarhlutir í félögum, breyting.....	0	0	(8.500)	0	0	(8.500)
Langtímakröfur, breyting.....	0	0	0	0	0	0
Langtímakröfur við eigin fyrirtæki, breyting.....	0	0	0	0	0	0
Skammtímakröfur, breyting.....	0	0	0	0	0	0
	(213.724)	(42.200)	(89.862)	(259.236)	(93.700)	(350.537)
Fjármögnunarhreyfingar:						
Framlög frá eigin fyrirtækjum.....	0	0	0	0	0	0
Breyting á hlutfé.....	0	0	0	0	0	0
Viðskiptastaða eigin fyrirtækja, breyting.....	(29.233)	(27.261)	23.543	0	0	0
Tekin ný langtímalán.....	223.000	250.000	300.000	223.000	250.000	560.000
Afborganir langtímalána.....	(38.412)	(55.099)	(73.096)	(38.412)	(55.099)	(73.096)
Afborganir leiguskulda.....	(2.728)	(3.018)	(3.224)	(2.728)	(3.018)	(3.224)
Langtímaskuldir við eigin fyrirtæki, breyting.....	0	0	0	0	0	0
Skammtímalán, breyting.....	(23.388)	0	0	(23.388)	0	0
	129.239	164.623	247.223	158.472	191.883	483.680
Hækkun (lækkun) á handbæru fé	(28.722)	24.402	58.100	(28.722)	24.402	58.100
Handbært fé (fjárbörf) í ársbyrjun	36.035	7.313	31.715	36.035	7.313	31.715
Handbært fé (fjárbörf) í árslok	7.313	31.715	89.815	7.313	31.715	89.815

Sveitarfélagið Vogar						
Samstæðuylit	A hluti			A og B hluti		
	Rauntölur 2019	Útkomuspá 2020	Áætlun 2021	Rauntölur 2019	Útkomuspá 2020	Áætlun 2021
Lykiltölur						
Í hlutfalli við tekjur						
Rekstrartekjur:						
Útsvar og fasteignaskattur	65,9%	67,4%	64,3%	63,0%	64,3%	61,9%
Framlög Jöfnunarsjóðs	26,7%	22,7%	22,9%	25,5%	21,7%	22,0%
Aðrar tekjur	7,4%	9,9%	12,8%	11,5%	14,0%	16,1%
	100,0%	100,0%	100,0%	100,0%	100,0%	100,0%
Rekstrargjöld:						
Laun og launatengd gjöld	60,2%	61,5%	62,7%	57,5%	58,7%	60,4%
Annar rekstrarkostnaður	35,9%	41,0%	42,9%	36,6%	41,3%	43,0%
Afskriftir	3,5%	4,0%	3,9%	4,1%	4,6%	5,0%
Fjármagnsliðir, nettó	2,2%	3,2%	3,8%	2,9%	3,7%	4,3%
	101,7%	109,7%	113,4%	101,2%	108,2%	112,6%
Framlög frá eigin sjóðum	0,0%	0,0%	0,0%	0,0%	0,0%	0,0%
Peningaleg staða/rekstrartekjur	(75,1%)	(84,1%)	(96,6%)	(74,6%)	(85,2%)	(115,2%)
Skuldir og skuldb./rekstrartekjur	96,0%	110,7%	125,6%	86,7%	99,7%	133,4%
Rekstrarniðurstaða (neikvæð)	(3,2%)	(11,2%)	(13,9%)	(2,6%)	(9,7%)	(13,0%)
Veltufé frá rekstri (til rekstrar)	3,1%	(4,0%)	(7,3%)	4,2%	(1,9%)	(5,3%)
Fjárfestingarhreyfingar	(17,5%)	(3,4%)	(6,8%)	(20,3%)	(7,2%)	(25,7%)
Í þúsundum króna á hvern íbúa						
Rekstur:						
Skatttekjur og Jöfnunarsjóður	863	850	860	863	850	860
Þjónustutekjur og aðrar tekjur	68	93	126	112	138	165
Tekjur samtals	931	944	987	974	989	1.026
Rekstrargjöld og fjármagnsliðir nettó	(928)	(1.012)	(1.085)	(959)	(1.039)	(1.108)
Framlög frá eigin sjóðum	0	0	0	0	0	0
Rekstrarniðurstaða (neikvæð)	(30)	(106)	(137)	(25)	(96)	(133)
Efnahagur:						
Heildareignir	1.729	1.769	1.820	1.829	1.867	2.109
Eigið fé	836	723	581	984	881	741
Skuldbindingar og aðrir liðir	143	155	156	143	155	156
Skuldir	750	890	1.082	701	830	1.211
Eigið fé og skuldir samtals	1.729	1.769	1.820	1.829	1.867	2.109
Aðrar lykiltölur:						
Veltufjárlutfall	0,91	1,21	1,22	0,70	0,96	1,04
Eiginfjárlutfall	0,48	0,41	0,32	0,54	0,47	0,35
Íbúafjöldi 31. desember	1.310	1.320	1.330	1.310	1.320	1.330

Samantekið - A og B hluti						
	Rauntölur 2019	Útkomuspá 2020	Áætlun 2021	Áætlun 2022	Áætlun 2023	Áætlun 2024
Rekstrarreikningur						
Rekstrartekjur						
Útsvar og fasteignaskattur.....	804.331	839.226	843.656	936.227	1.048.748	1.183.323
Framlög Jöfnunarsjóðs.....	325.762	283.398	300.615	324.664	324.664	324.664
Aðrar tekjur.....	146.241	182.242	219.660	219.660	220.676	222.230
	1.276.334	1.304.866	1.363.931	1.480.550	1.594.088	1.730.217
Rekstrargjöld						
Laun og launatengd gjöld.....	733.865	765.641	823.246	851.055	871.890	871.890
Lífeyrisskuldbinding, breyting.....	18.211	19.163	6.062	6.000	6.000	6.000
Annar rekstrarkostnaður.....	466.857	538.445	586.276	599.731	624.095	649.190
	1.218.933	1.323.249	1.415.583	1.456.785	1.501.985	1.527.080
Rekstrarniðurstaða fyrir afskriftir	57.401	(18.383)	(51.652)	23.765	92.103	203.137
Afskriftir.....	(52.847)	(60.638)	(67.600)	(77.048)	(85.399)	(93.620)
Rekstrarniðurstaða án fjármunatekna og fjármagnsgjalda	4.554	(79.021)	(119.252)	(53.283)	6.704	109.517
Fjármunatekjur og (fjármagnsgjöld):	(37.509)	(47.746)	(57.985)	(79.887)	(93.560)	(106.748)
Rekstrarniðurstaða án framlaga og skatta	(32.955)	(126.767)	(177.238)	(133.171)	(86.856)	2.769
Framlög frá eigin sjóðum.....	0	0	0	0	0	0
Hlutdeild í afkomu dóttur- og hlutdeildarfélaganna.....	0	0	0	0	0	0
Tekjuskattur.....	0	0	0	0	0	0
Óreglulegir liðir, tekjur (gjöld).....	0	0	0	0	0	0
Rekstrarniðurstaða	(32.955)	(126.767)	(177.238)	(133.171)	(86.856)	2.769

Samantekið - A og B hluti						
	Rauntölur 2019	Útkomuspá 2020	Áætlun 2021	Áætlun 2022	Áætlun 2023	Áætlun 2024
Efnahagsreikningur - Eignir						
Fastafjármunir:						
Varanlegir rekstrarfjármunir:						
Fasteignir og lóðir	1.424.357	1.444.519	1.422.702	1.533.879	1.782.936	1.925.473
Veitukerfi, hafnarmannvirki og götur	544.741	566.250	867.136	921.340	968.887	1.007.784
Vélar, áhöld og tæki	17.252	13.057	12.839	12.623	7.033	1.442
Leigðar eignir	169.854	165.440	161.027	156.613	152.199	147.786
	2.156.204	2.189.266	2.463.703	2.624.455	2.911.055	3.082.485
Áhættufjármunir og langtímakröfur:						
Stofnframlög og eignarhlutir í öðrum félögum	59.831	59.831	68.331	68.331	68.331	68.331
Tekjuskattseign	0	0	0	0	0	0
Langtímakröfur	12.389	12.389	12.389	12.389	12.389	12.389
Langtímakröfur á eigin fyrirtæki	0	0	0	0	0	0
Fyrirframgreiddur kostnaður	25.352	25.352	25.352	25.352	25.352	25.352
	97.572	97.572	106.072	106.072	106.072	106.072
Fastafjármunir	2.253.776	2.286.838	2.569.775	2.730.527	3.017.127	3.188.557
Veltufjármunir:						
Birgðir	0	0	0	0	0	0
Óinnheimtar tekjur	121.793	131.793	131.793	131.793	131.793	131.793
Skammtímakröfur á eigin fyrirtæki	0	0	(0)	(0)	(0)	0
Næsta árs afborganir langtímakrafna	0	0	0	0	0	0
Næsta árs afb. langtímakr. á eigin fyrirt.	0	0	0	0	0	0
Fyrirframgreiddur kostnaður	1.013	1.013	1.013	1.013	1.013	1.013
Aðrar skammtímakröfur	12.631	12.631	12.631	12.631	12.631	12.631
Verðbréf	0	0	0	0	0	0
Handbært fé	7.313	31.715	89.815	74.063	110.549	101.656
Veltufjármunir	142.750	177.152	235.252	219.500	255.986	247.093
Eignir samtals	2.396.526	2.463.990	2.805.027	2.950.027	3.273.113	3.435.650

Samantekið - A og B hluti						
	Rauntölur 2019	Útkomuspá 2020	Áætlun 2021	Áætlun 2022	Áætlun 2023	Áætlun 2024
Efnahagsreikningur - Eigið fé og skuldir						
Eiginfjárreikningar:						
Eigið fé.....	1.289.688	1.162.920	985.682	852.511	765.655	768.424
	1.289.688	1.162.920	985.682	852.511	765.655	768.424
Skuldbindingar:						
Lífeyrisskuldbindingar.....	187.896	205.221	208.094	210.909	213.725	216.539
Tekjuskattskuldbinding.....	0	0	0	0	0	0
Aðrar skuldbindingar.....	0	0	0	0	0	0
	187.896	205.221	208.094	210.909	213.725	216.539
Langtímaskuldir:						
Skuldir við lánastofnanir og aðrar langtímaskuldir	459.193	651.459	1.121.795	1.365.691	1.729.425	1.857.906
Leiguskuldir.....	255.350	259.339	262.988	266.247	269.087	271.746
Langtímaskuldir við eigin fyrirtæki.....	0	0	0	0	0	0
	714.543	910.798	1.384.783	1.631.938	1.998.512	2.129.652
Skammtímaskuldir:						
Skuldir við lánastofnanir.....	0	0	0	0	0	0
Reiknuð fjárbörf.....	0	0	0	0	0	0
Viðskiptaskuldir.....	0	0	0	0	0	0
Skuldir við eigin fyrirtæki.....	0	0 (0)	0	0	0
Næsta árs afborganir langtímaskulda.....	55.108	72.371	113.386	141.276	181.507	206.983
Næsta árs afborganir leiguskulda.....	2.914	3.139	3.353	3.579	3.816	4.069
Næsta árs afborganir skuldbindinga.....	4.226	3.084	3.273	3.358	3.442	3.528
Næsta árs afb. langtímask. við eigin fyrirtæki.....	0	0	0	0	0	0
Aðrar skammtímaskuldir.....	142.151	106.456	106.456	106.456	106.456	106.456
	204.399	185.050	226.468	254.669	295.221	321.036
Skuldir og skuldbindingar samtals	1.106.838	1.301.069	1.819.344	2.097.515	2.507.458	2.667.226
Eigið fé og skuldir samtals	2.396.526	2.463.990	2.805.027	2.950.027	3.273.113	3.435.650

Sveitarfélagið Vogar

Samantekið - A og B hluti						
	Rauntölur 2019	Útkomuspá 2020	Áætlun 2021	Áætlun 2022	Áætlun 2023	Áætlun 2024
Sjóðstremisýfirlit						
Rekstrarhreyfingar:						
Niðurstaða ársins	(32.956)	(126.767)	(177.238)	(133.171)	(86.856)	2.769
Liðir sem hafa ekki áhrif á fjárstreymi:						
Afskriftir	52.847	60.638	67.600	77.048	85.399	93.620
Verðbætur og gengismunur	16.841	21.860	31.534	41.511	49.132	57.020
Hlutdeild minnihluta í afkomu	0	0	0	0	0	0
Hlutdeild í afkomu dóttur- og hlutdeildarféлага	0	0	0	0	0	0
Söluhagnaður / (tap) rekstrarfjármuna	0	0	0	0	0	0
Söluhagnaður / (tap) eignarhluta	0	0	0	0	0	0
Frestaður tekjuskattur, breyting	0	0	0	0	0	0
Framlög frá eigin sjóðum	0	0	0	0	0	0
Breyting á lífeyrisskuldbindingum	17.198	19.163	6.062	6.000	6.000	6.000
Breyting á öðrum skuldbindingum	0	0	0	0	0	0
Aðrir liðir	0	0	0	0	0	0
Veltufé frá rekstri (til rekstrar)	53.930	(25.106)	(72.043)	(8.612)	53.675	159.409
Breytingar á rekstrartengdum eignum og skuldum:						
Fyrirframgreiddur kostnaður, breyting	1.013	0	0	0	0	0
Birgðir, breyting	0	0	0	0	0	0
Óinnheimtar tekjur, breyting	(24.458)	(10.000)	0	0	0	0
Aðrar skammtímakröfur, breyting	1.695	0	0	0	0	0
Skammtímaskuldir, breyting	43.252	(35.695)	0	0	0	0
Greiðslur vegna lífeyrisskuldbindinga	(3.390)	(2.980)	(3.000)	(3.100)	(3.100)	(3.100)
Greiðslur vegna annarra skuldbindinga	0	0	0	0	0	0
	18.112	(48.675)	(3.000)	(3.100)	(3.100)	(3.100)
Handbært fé frá rekstri (til rekstrar)	72.042	(73.781)	(75.043)	(11.712)	50.575	156.309
Fjárfestingarhreyfingar:						
Fjárfesting í varanlegum rekstrarfjármunum	(259.236)	(93.700)	(342.037)	(237.800)	(372.000)	(265.050)
Söluverð rekstrarfjármuna	0	0	0	0	0	0
Eignarhlutir í félögum, breyting	0	0	(8.500)	0	0	0
Langtímakröfur, breyting	0	0	0	0	0	0
Langtímakröfur við eigin fyrirtæki, breyting	0	0	0	0	0	0
Skammtímakröfur, breyting	0	0	0	0	0	0
	(259.236)	(93.700)	(350.537)	(237.800)	(372.000)	(265.050)
Fjármögnunarhreyfingar:						
Framlög frá eigin fyrirtækjum og arður	0	0	0	0	0	0
Breyting á hlutfé	0	0	0	0	0	0
Viðskiptastaða eigin fyrirtækja, breyting	0	0	0	0	0	0
Tekin ný langtímalán	223.000	250.000	560.000	350.000	500.000	280.000
Afborganir langtímalána	(38.412)	(55.099)	(73.096)	(112.799)	(138.421)	(176.240)
Afborganir leiguskulda	(2.728)	(3.018)	(3.224)	(3.440)	(3.668)	(3.911)
Langtímaskuldir við eigin fyrirtæki, breyting	0	0	0	0	0	0
Skammtímalán, breyting	(23.388)	0	0	0	0	0
	158.472	191.883	483.680	233.760	357.910	99.848
Hækkun (lækkun) á handbæru fé	(28.722)	24.402	58.100	(15.752)	36.486	(8.893)
Handbært fé (fjárför) í ársbyrjun	36.035	7.313	31.715	89.815	74.063	110.549
Handbært fé (fjárför) í árslok	7.313	31.715	89.815	74.063	110.549	101.656

Samantekið - A og B hluti						
	Rauntölur 2019	Útkomuspá 2020	Áætlun 2021	Áætlun 2022	Áætlun 2023	Áætlun 2024
Lykiltölur						
Í hlutfalli við tekjur						
Rekstrartekjur:						
Útsvar og fasteignaskattur	63,0%	64,3%	61,9%	63,2%	65,8%	68,4%
Framlög Jöfnunarsjóðs	25,5%	21,7%	22,0%	21,9%	20,4%	18,8%
Aðrar tekjur	11,5%	14,0%	16,1%	14,8%	13,8%	12,8%
	100,0%	100,0%	100,0%	100,0%	100,0%	100,0%
Rekstrargjöld:						
Laun og launategd gjöld	57,5%	58,7%	60,4%	57,5%	54,7%	50,4%
Annar rekstrarkostnaður	36,6%	41,3%	43,0%	40,5%	39,2%	37,5%
Afskriftir	4,1%	4,6%	5,0%	5,2%	5,4%	5,4%
Fjármagnsliðir, nettó	2,9%	3,7%	4,3%	5,4%	5,9%	6,2%
	101,2%	108,2%	112,6%	108,6%	105,1%	99,5%
Framlög frá eigin sjóðum	0,0%	0,0%	0,0%	0,0%	0,0%	0,0%
Peningaleg staða (neikvæð)	(74,6%)	(85,2%)	(115,2%)	(126,0%)	(140,5%)	(139,2%)
Skuldir og skuldbindingar	86,7%	99,7%	133,4%	141,7%	157,3%	154,2%
Rekstramiðurstaða (neikvæð)	(2,6%)	(9,7%)	(13,0%)	(9,0%)	(5,4%)	0,2%
Veltufé frá rekstri (til rekstrar)	4,2%	(1,9%)	(5,3%)	(0,6%)	3,4%	9,2%
Fjárfestingarhreyfingar	(20,3%)	(7,2%)	(25,7%)	(16,1%)	(23,3%)	(15,3%)
Í þúsundum króna á hvern íbúa						
Rekstur:						
Skatttekjur og Jöfnunarsjóður	863	850	860	852	830	813
Þjónustutekjur og aðrar tekjur	112	138	165	148	133	120
Tekjur samtals	974	989	1.026	1.000	963	933
Rekstrargjöld og fjármagnsliðir nettó	(959)	(1.039)	(1.108)	(1.038)	(964)	(881)
Framlög frá eigin sjóðum	0	0	0	0	0	0
Rekstramiðurstaða (neikvæð)	(25)	(96)	(133)	(90)	(52)	1
Efnahagur:						
Heildareignir	1.829	1.867	2.109	1.993	1.978	1.852
Eigið fé	984	881	741	576	463	414
Skuldbindingar og aðrir liðir	143	155	156	143	129	117
Skuldir	701	830	1.211	1.275	1.386	1.321
Eigið fé og skuldir samtals	1.829	1.867	2.109	1.993	1.978	1.852
Aðrar lykiltölur:						
Veltufjárhlutfall	0,70	0,96	1,04	0,86	0,87	0,77
Eiginfjárhlutfall	0,54	0,47	0,35	0,29	0,23	0,22
Íbúafjöldi 31. desember	1.310	1.320	1.330	1.480	1.655	1.855

Sveitarsjóður - A hluti						
	Rauntölur 2019	Útkomuspá 2020	Áætlun 2021	Áætlun 2022	Áætlun 2023	Áætlun 2024
Rekstrarreikningur						
Rekstrartekjur						
Útsvar og fasteignaskattur.....	804.331	839.226	843.656	936.227	1.048.748	1.183.323
Framlög Jöfnunarsjóðs.....	325.762	283.398	300.615	324.664	324.664	324.664
Aðrar tekjur.....	89.704	123.285	168.094	168.094	168.094	168.094
	1.219.797	1.245.909	1.312.365	1.428.984	1.541.506	1.676.080
Rekstrargjöld						
Laun og launatengd gjöld.....	733.865	765.641	823.246	851.055	871.890	871.890
Lífeyrisskuldbinding, breyting.....	18.211	19.163	6.062	6.000	6.000	6.000
Annar rekstrarkostnaður.....	437.407	511.112	563.640	586.996	611.052	635.830
	1.189.483	1.295.915	1.392.947	1.444.051	1.488.942	1.513.720
Rekstrarniðurstaða fyrir afskriftir	30.314	(50.007)	(80.582)	(15.066)	52.564	162.360
Afskriftir.....	(42.717)	(49.394)	(51.673)	(57.211)	(65.562)	(73.783)
Rekstrarniðurstaða án fjármunatekna og fjármagnsgjalda	(12.402)	(99.401)	(132.256)	(72.278)	(12.999)	88.577
Fjármunatekjur og (fjármagnsgjöld):	(26.772)	(40.362)	(49.764)	(66.559)	(81.603)	(95.996)
Rekstrarniðurstaða án framlaga og skatta	(39.175)	(139.763)	(182.020)	(138.837)	(94.601)	(7.419)
Framlög frá eigin sjóðum.....	0	0	0	0	0	0
Hlutdeild í afkomu dóttur- og hlutdeildarfélagi.....	0	0	0	0	0	0
Tekjuskattur.....	0	0	0	0	0	0
Óreglulegir liðir, tekjur (gjöld).....	0	0	0	0	0	0
Rekstrarniðurstaða	(39.175)	(139.763)	(182.020)	(138.837)	(94.601)	(7.419)

Sveitarsjóður - A hluti						
	Rauntölur 2019	Útkomuspá 2020	Áætlun 2021	Áætlun 2022	Áætlun 2023	Áætlun 2024
Efnahagsreikningur - Eignir						
Fastafjármunir:						
Varanlegir rekstrarfjármunir:						
Fasteignir og lóðir	1.424.357	1.444.519	1.422.702	1.533.879	1.782.936	1.925.473
Veitukerfi, hafnarmannvirki og götur	313.329	294.582	350.719	424.760	492.145	550.879
Vélar, áhöld og tæki	17.252	13.057	12.839	12.623	7.033	1.442
Leigðar eignir	169.854	165.440	161.027	156.613	152.199	147.786
	1.924.792	1.917.598	1.947.286	2.127.875	2.434.313	2.625.579
Áhættufjármunir og langtímakröfur:						
Stofnframlög og eignarhlutir í öðrum félögum	59.831	59.831	68.331	68.331	68.331	68.331
Tekjuskattseign	0	0	0	0	0	0
Langtímakröfur	12.389	12.389	12.389	12.389	12.389	12.389
Langtímakröfur á eigin fyrirtæki	0	0	0	0	0	0
Fyrirframgreiddur kostnaður	25.352	25.352	25.352	25.352	25.352	25.352
	97.572	97.572	106.072	106.072	106.072	106.072
Fastafjármunir	2.022.364	2.015.170	2.053.358	2.233.947	2.540.385	2.731.651
Veltufjármunir:						
Birgðir	0	0	0	0	0	0
Óinnheimtar tekjur	121.793	131.793	131.793	131.793	131.793	131.793
Skammtímakröfur á eigin fyrirtæki	100.585	142.392	132.033	129.030	125.834	122.194
Næsta árs afborganir langtímakrafna	0	0	0	0	0	0
Næsta árs afb. langtímakr. á eigin fyrirt.	0	0	0	0	0	0
Fyrirframgreiddur kostnaður	1.013	1.013	1.013	1.013	1.013	1.013
Aðrar skammtímakröfur	12.448	12.448	12.448	12.448	12.448	12.448
Verðbréf	0	0	0	0	0	0
Handbært fé	7.313	31.715	89.815	74.063	110.549	101.655
Veltufjármunir	243.152	319.361	367.102	348.347	381.637	369.103
Eignir samtals	2.265.516	2.334.531	2.420.461	2.582.294	2.922.021	3.100.755

Sveitarsjóður - A hluti						
	Rauntölur 2019	Útkomuspá 2020	Áætlun 2021	Áætlun 2022	Áætlun 2023	Áætlun 2024
Efnahagsreikningur - Eigið fé og skuldir						
Eiginfjárreikningar:						
Eigið fé.....	1.094.513	954.751	772.731	633.895	539.293	531.874
	1.094.513	954.751	772.731	633.895	539.293	531.874
Skuldbindingar:						
Lífeyrisskuldbindingar.....	187.896	205.221	208.094	210.909	213.725	216.539
Tekjuskattskuldbinding.....	0	0	0	0	0	0
Aðrar skuldbindingar.....	0	0	0	0	0	0
	187.896	205.221	208.094	210.909	213.725	216.539
Langtímaskuldir:						
Skuldir við lánastofnanir og aðrar langtímaskuldir	459.193	651.459	876.585	1.132.130	1.508.499	1.650.394
Leiguskuldir.....	255.350	259.339	262.988	266.247	269.087	271.746
Langtímaskuldir við eigin fyrirtæki.....	0	0	0	0	0	0
	714.543	910.798	1.139.573	1.398.376	1.777.586	1.922.139
Skammtímaskuldir:						
Skuldir við lánastofnanir.....	0	0	0	0	0	0
Reiknuð fjárförf.....	0	0	0	0	0	0
Viðskiptaskuldir.....	0	0	0	0	0	0
Skuldir við eigin fyrirtæki.....	64.165	78.712	91.895	103.222	115.441	128.893
Næsta árs afborganir langtímaskulda.....	55.108	72.371	95.086	122.501	162.262	187.257
Næsta árs afborganir leiguskulda.....	2.914	3.139	3.353	3.579	3.816	4.069
Næsta árs afborganir skuldbindinga.....	4.226	3.084	3.273	3.358	3.442	3.528
Næsta árs afb. langtímask. við eigin fyrirtæki.....	0	0	0	0	0	0
Aðrar skammtímaskuldir.....	142.151	106.456	106.456	106.456	106.456	106.456
	268.564	263.762	300.063	339.115	391.417	430.203
Skuldir og skuldbindingar samtals	1.171.003	1.379.781	1.647.730	1.948.400	2.382.728	2.568.881
Eigið fé og skuldir samtals	2.265.516	2.334.532	2.420.461	2.582.295	2.922.022	3.100.755

Sveitarsjóður - A hluti						
	Rauntölur 2019	Útkomuspá 2020	Áætlun 2021	Áætlun 2022	Áætlun 2023	Áætlun 2024
Sjóðstremisýfirlit						
Rekstrarhreyfingar:						
Niðurstaða ársins	(39.175)	(139.763)	(182.020)	(138.837)	(94.601)	(7.419)
Liðir sem hafa ekki áhrif á fjárstreymi:						
Afskriftir	42.717	49.394	51.673	57.211	65.562	73.783
Verðbætur og gengismunur	16.841	21.860	28.024	34.660	42.824	51.015
Hlutdeild minnihluta í afkomu	0	0	0	0	0	0
Hlutdeild í afkomu dóttur- og hlutdeildarféлага	0	0	0	0	0	0
Söluhagnaður / (tap) rekstrarfjármuna	0	0	0	0	0	0
Söluhagnaður / (tap) eignarhluta	0	0	0	0	0	0
Frestaður tekjuskattur, breyting	0	0	0	0	0	0
Framlög frá eigin sjóðum	0	0	0	0	0	0
Breyting á lífeyrisskuldbindingum	17.198	19.163	6.062	6.000	6.000	6.000
Breyting á öðrum skuldbindingum	0	0	0	0	0	0
Aðrir liðir	0	0	0	0	0	0
Veltufé frá rekstri (til rekstrar)	37.581	(49.346)	(96.261)	(40.966)	19.785	123.380
Breytingar á rekstrartengdum eignum og skuldum:						
Fyrirframgreiddur kostnaður, breyting	1.013	0	0	0	0	0
Birgðir, breyting	0	0	0	0	0	0
Óinnheimtar tekjur, breyting	(24.458)	(10.000)	0	0	0	0
Aðrar skammtímakröfur, breyting	1.765	0	0	0	0	0
Skammtímaskuldir, breyting	43.252	(35.695)	0	0	0	0
Greiðslur vegna lífeyrisskuldbindinga	(3.390)	(2.980)	(3.000)	(3.100)	(3.100)	(3.100)
Greiðslur vegna annarra skuldbindinga	0	0	0	0	0	0
	18.182	(48.675)	(3.000)	(3.100)	(3.100)	(3.100)
Handbært fé frá rekstri (til rekstrar)	55.763	(98.021)	(99.261)	(44.066)	16.685	120.280
Fjárfestingarhreyfingar:						
Fjárfesting í varanlegum rekstrarfjármunum	(213.724)	(42.200)	(81.362)	(237.800)	(372.000)	(265.050)
Söluverð rekstrarfjármuna	0	0	0	0	0	0
Eignarhlutir í félögum, breyting	0	0	(8.500)	0	0	0
Langtímakröfur, breyting	0	0	0	0	0	0
Langtímakröfur við eigin fyrirtæki, breyting	0	0	0	0	0	0
Skammtímakröfur, breyting	0	0	0	0	0	0
	(213.724)	(42.200)	(89.862)	(237.800)	(372.000)	(265.050)
Fjármögnunarhreyfingar:						
Framlög frá eigin fyrirtækjum og arður	0	0	0	0	0	0
Breyting á hlutfé	0	0	0	0	0	0
Viðskiptastaða eigin fyrirtækja, breyting	(29.233)	(27.261)	23.543	14.330	15.416	17.092
Tekin ný langtímalán	223.000	250.000	300.000	350.000	500.000	280.000
Afborganir langtímalána	(38.412)	(55.099)	(73.096)	(94.775)	(119.947)	(157.304)
Afborganir leiguskulda	(2.728)	(3.018)	(3.224)	(3.440)	(3.668)	(3.911)
Langtímaskuldir við eigin fyrirtæki, breyting	0	0	0	0	0	0
Skammtímalán, breyting	(23.388)	0	0	0	0	0
	129.239	164.623	247.223	266.114	391.801	135.877
Hækkun (lækkun) á handbæru fé	(28.722)	24.402	58.100	(15.752)	36.486	(8.893)
Handbært fé (fjárför) í ársbyrjun	36.035	7.313	31.715	89.815	74.063	110.549
Handbært fé (fjárför) í árslok	7.313	31.715	89.815	74.063	110.549	101.655

Sveitarsjóður - A hluti						
	Rauntölur 2019	Útkomuspá 2020	Áætlun 2021	Áætlun 2022	Áætlun 2023	Áætlun 2024
Lykiltölur						
Í hlutfalli við tekjur						
Rekstrartekjur:						
Útsvar og fasteignaskattur	65,9%	67,4%	64,3%	65,5%	68,0%	70,6%
Framlög Jöfnunarsjóðs	26,7%	22,7%	22,9%	22,7%	21,1%	19,4%
Aðrar tekjur	7,4%	9,9%	12,8%	11,8%	10,9%	10,0%
	100,0%	100,0%	100,0%	100,0%	100,0%	100,0%
Rekstrargjöld:						
Laun og launatengd gjöld	60,2%	61,5%	62,7%	59,6%	56,6%	52,0%
Annar rekstrarkostnaður	35,9%	41,0%	42,9%	41,1%	39,6%	37,9%
Afskriftir	3,5%	4,0%	3,9%	4,0%	4,3%	4,4%
Fjármagnsliðir, nettó	2,2%	3,2%	3,8%	4,7%	5,3%	5,7%
	101,7%	109,7%	113,4%	109,3%	105,7%	100,1%
Framlög frá eigin sjóðum	0,0%	0,0%	0,0%	0,0%	0,0%	0,0%
Peningaleg staða (neikvæð)	(75,1%)	(84,1%)	(96,6%)	(111,1%)	(129,0%)	(130,5%)
Skuldir og skuldbindingar	96,0%	110,7%	125,6%	136,3%	154,6%	153,3%
Rekstramiðurstæða (neikvæð)	(3,2%)	(11,2%)	(13,9%)	(9,7%)	(6,1%)	(0,4%)
Veltufé frá rekstri (til rekstrar)	3,1%	4,0%	7,3%	2,9%	1,3%	7,4%
Fjárfestingarhreyfingar	(17,5%)	(3,4%)	(6,8%)	(16,6%)	(24,1%)	(15,8%)
Í þúsundum króna á hvern íbúa						
Rekstur:						
Skatttekjur og Jöfnunarsjóður	863	850	860	852	830	813
Þjónustutekjur og aðrar tekjur	68	93	126	114	102	91
Tekjur samtals	931	944	987	966	931	904
Rekstrargjöld og fjármagnsliðir nettó	(928)	(1.012)	(1.085)	(1.021)	(949)	(868)
Framlög frá eigin sjóðum	0	0	0	0	0	0
Rekstramiðurstæða (neikvæð)	(30)	(106)	(137)	(94)	(57)	(4)
Efnahagur:						
Heildareignir	1.729	1.769	1.820	1.745	1.766	1.672
Eigið fé	836	723	581	428	326	287
Skuldbindingar og aðrir liðir	143	155	156	143	129	117
Skuldir	750	890	1.082	1.174	1.311	1.268
Eigið fé og skuldir samtals	1.729	1.769	1.820	1.745	1.766	1.672
Aðrar lykiltölur:						
Veltufjárlutfall	0,91	1,21	1,22	1,03	0,98	0,86
Eiginfjárlutfall	0,48	0,41	0,32	0,25	0,18	0,17
Íbúafjöldi 31. desember	1.310	1.320	1.330	1.480	1.655	1.855

Fjárfestingaryfirlit						
Fjárfesting	Ár					
Hluti	Árið 2020	Árið 2021	Árið 2022	Árið 2023	Árið 2024	Samtals
A hluti						
Eignasjóður	42.200	81.362	237.800	372.000	265.050	998.412
Fjárf. Ahluta 2020	99.700	0	0	0	0	99.700
Fjárf. Ahluta 2020 - endurgr	(57.500)	0	0	0	0	(57.500)
Gatnagerð og jarðvinna	0	7.332	0	0	0	7.332
Gangstéttar, stígar og kantsteinar á miðsvæði	0	43.080	0	0	0	43.080
Göngu- og hjólastígur	0	17.000	20.000	20.000	20.000	77.000
Niðurrif á Garðhúsum	0	7.000	0	0	0	7.000
Ærslabelgur	0	4.300	0	0	0	4.300
Deiliskipulag - gatnagerð	0	2.000	0	0	0	2.000
Fjölbrautaskóli Suðurlands - viðbygging	0	650	0	0	0	650
Malbikun Keilisholt	0	0	7.800	0	0	7.800
Færanleg varaafstöð - unnt að tengja við skóla og vatnsból	0	0	4.000	0	0	4.000
Deiliskipulag / Gatnagerð - ný hverfi	0	0	50.000	50.000	50.000	150.000
Seyrulosun fyrir tjaldsvæði	0	0	1.000	0	0	1.000
Hönnun og bygging nýs grunnskóla	0	0	100.000	250.000	150.000	500.000
Endurnýjun gatna	0	0	20.000	20.000	20.000	60.000
Uppbygging íþróttamannvirkja	0	0	30.000	25.000	25.000	80.000
Eignasjóður - Uppbygging útivistar- og leiksvæða - Fasteignir og lóðir	0	0	5.000	0	0	5.000
Færanleg kennslustofa við leikskóla	0	0	0	2.000	0	2.000
Eignasjóður - Uppbygging útivistar- og leiksvæða - Veitukerfi, hafnarmannvir	0	0	0	5.000	50	5.050
A hluti samtals	42.200	81.362	237.800	372.000	265.050	998.412
B hluti						
Fráveita	50.500	100.578	0	0	0	151.078
Fjárf. fráveitu 2020	50.500	0	0	0	0	50.500
Tenging fráveitu við Grænumborg	0	90.500	0	0	0	90.500
Fráveitulagnir	0	988	0	0	0	988
Vatnsveita	1.000	160.098	0	0	0	161.098
Fjárf. vatnsv. 2020	1.000	0	0	0	0	1.000
Nýtt vatnsból	0	150.000	0	0	0	150.000
Þátttaka vatnsveitu í lagnavinnu Grænumborg	0	6.943	0	0	0	6.943
Vatnslagnir	0	1.007	0	0	0	1.007
Hlutdeild vatnsveitu í jarðvinnu	0	2.148	0	0	0	2.148
B hluti samtals	51.500	260.676	0	0	0	312.176
Samantekið - A og B hluti	93.700	342.037	237.800	372.000	265.050	1.310.587
	0	0	0	0	0	0

Sveitarfélagið Vogar

Lykiltölur	Rauntölur	Útkomuspá	Áætlun	Áætlun	Áætlun	Áætlun
	2019	2020	2021	2022	2023	2024
Breyting tekna milli ára.....		2,2%	4,5%	8,6%	7,7%	8,5%
Breyting gjalda milli ára.....		8,8%	7,2%	3,4%	3,5%	2,1%
Íbúafjöldi 31. desember.....	1.310	1.320	1.330	1.480	1.655	1.855
Rekstrartekjur, þar af.....	1.276.334	1.304.866	1.363.931	1.480.550	1.594.088	1.730.217
Útsvar.....	698.973	724.811	720.458	801.712	896.509	1.004.849
Fasteignaskattur.....	118.864	126.937	135.721	147.036	164.761	190.996
Framlög Jöfnunarsjóðs.....	325.762	283.398	300.615	324.664	324.664	324.664
Aðrar tekjur.....	146.241	182.242	219.660	219.660	220.676	222.230
Rekstrargjöld.....	1.218.933	1.323.249	1.415.583	1.456.785	1.501.985	1.527.080
Laun og launatengd gjöld.....	733.865	765.641	823.246	851.055	871.890	871.890
Lífeyrisskuldbinding, breyting.....	18.211	19.163	6.062	6.000	6.000	6.000
Annar rekstrarkostnaður.....	466.857	538.445	586.276	599.731	624.095	649.190
Framlegð (EBITDA).....	57.401	(18.383)	(51.652)	23.765	92.103	203.137
Afskriftir.....	52.847	60.638	67.600	77.048	85.399	93.620
EBIT.....	4.554	(79.021)	(119.252)	(53.283)	6.704	109.517
Veltufé frá rekstri.....	53.930	(25.106)	(72.043)	(8.612)	53.675	159.409
Handbætt fé frá rekstri.....	72.042	(73.781)	(75.043)	(11.712)	50.575	156.309
Afborganir.....	41.140	58.117	76.320	116.240	142.090	180.152
Fjárfestingar.....	259.236	93.700	342.037	237.800	372.000	265.050
Vaxtagreiðslur.....	20.770	29.396	32.091	38.377	44.428	49.729
Fjárförð ársins (Framlegð - vextir, afborganir og fjárfesting).....	(263.745)	(199.596)	(502.100)	(368.652)	(466.414)	(291.793)

Kennitölur	Rauntölur	Útkomuspá	Áætlun	Áætlun	Áætlun	Áætlun
	2019	2020	2021	2022	2023	2024
Samantekið - A og B hluti						
Rekstrarhæfi						
Framlegðarhlutfall.....	4,5%	-1,4%	-3,8%	1,6%	5,8%	11,7%
Rekstrarjöfnuður þriggja ára skv. sveitarstjórnarlögum.....	82.637	(111.783)	(336.961)	(437.176)	(397.265)	(217.259)
Efnahagur						
Veltufjárhlutfall.....	0,70	0,96	1,04	0,86	0,87	0,77
Fjárfesting						
Ný lántaka / skuldum.....	20,1%	19,2%	30,8%	16,7%	19,9%	10,5%
Skuldapól						
Skuldir og skuldbindingar / framlegð.....	19,3	-70,8	-35,2	88,3	27,2	13,1
Skuldir og skuldbindingar / veltufé frá rekstri.....	20,5	-51,8	-25,3	-243,6	46,7	16,7
Skuldaviðmið skv. reglugerð 502/2012.....	65,8%	76,7%	107,2%	118,7%	133,7%	133,0%
Skuldahlutfall.....	86,7%	99,7%	133,4%	141,7%	157,3%	154,2%
Greiðsluhæfi						
Veltufé frá rekstri / heildartekjum.....	4,2%	-1,9%	-5,3%	-0,6%	3,4%	9,2%
Skuldabekja (Framlegð / (afborganir + vextir)).....	0,93	-0,21	-0,48	0,15	0,49	0,88
Vextir ársins:						
Vaxtagjöld og verðbætur.....	(37.611)	(51.256)	(63.624)	(79.887)	(93.560)	(106.748)
Verðbætur og gengismunur.....	16.841	21.860	31.534	41.511	49.132	57.020
Vextir ársins:	(20.770)	(29.396)	(32.091)	(38.377)	(44.428)	(49.729)

Viðmið	Rauntölur	Útkomuspá	Áætlun	Áætlun	Áætlun	Áætlun
	2019	2020	2021	2022	2023	2024
Hámark skuldaviðmiðs skv. reglugerð.....	150,0%	150,0%	150,0%	150,0%	150,0%	150,0%
Framlegðarhlutfall.....	15,0%	15,0%	15,0%	15,0%	15,0%	15,0%
Lágmarks veltufé frá rekstri sem % af skuldaviðmiði.....	10,0%	10,0%	10,0%	10,0%	10,0%	10,0%
Veltufé frá rekstri - lágmark m.v. skuldaviðmiði.....	4,4%	5,1%	7,1%	7,9%	8,9%	8,9%
Veltufjárhlutfall - viðmið.....	1,00	1,00	1,00	1,00	1,00	1,00
Framlegðarhlutfall - lágmark m.v. skuldaviðmiði.....	6,6%	7,7%	10,7%	11,9%	13,4%	13,3%
Ný lántaka / fjárfestingar - viðmið m.v. skuldir.....	5,0%	5,0%	5,0%	5,0%	5,0%	5,0%
Fjárförð - viðmið.....	1,20	1,20	1,20	1,20	1,20	1,20
Rekstrarriðurstæða (neikvæð).....	(32.955)	(126.767)	(177.238)	(133.171)	(86.856)	2.769
Eiginfjárhlutfall.....	53,8%	47,2%	35,1%	28,9%	23,4%	22,4%
Fjárfesting / heildartekjur.....	20,3%	7,2%	25,1%	16,1%	23,3%	15,3%
Fjárfesting / skuldum.....	23,4%	7,2%	18,8%	11,3%	14,8%	9,9%
Fjárfesting / veltufé frá rekstri.....	4,81	(3,73)	(4,75)	(27,61)	6,93	1,66
Framlegð / vaxtagreiðslur.....	2,76	(0,63)	(1,61)	0,62	2,07	4,08
Framlegð / vaxtagreiðslur, afborganir lána og leigugreiðslur.....	0,93	(0,21)	(0,48)	0,15	0,49	0,88
Veltufé frá rekstri / afborganir lána.....	1,31	(0,43)	(0,94)	(0,07)	0,38	0,88
Þróun tekna.....		2,2%	4,5%	8,6%	7,7%	8,5%

Þróun rekstrartekna

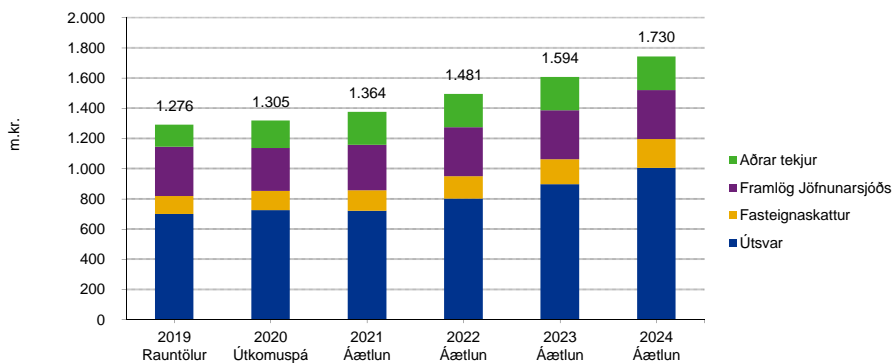

Rekstrarjöfnuður / jafnvægisregla

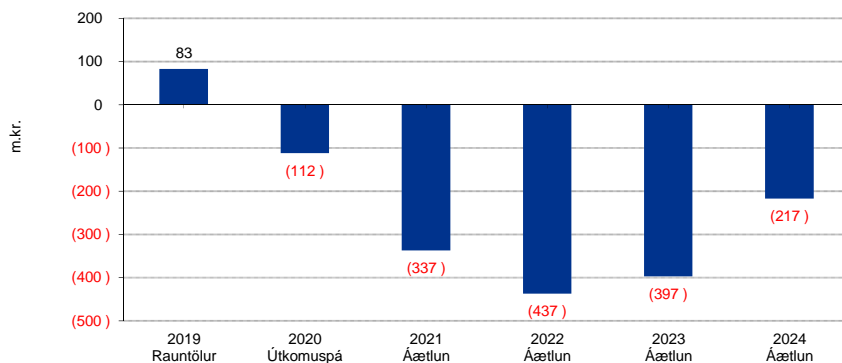

Framlegðarhlutfall

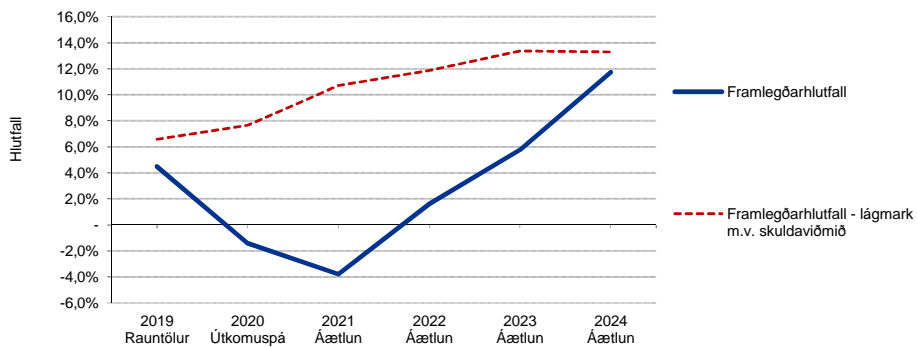

Þróun rekstrargjalda

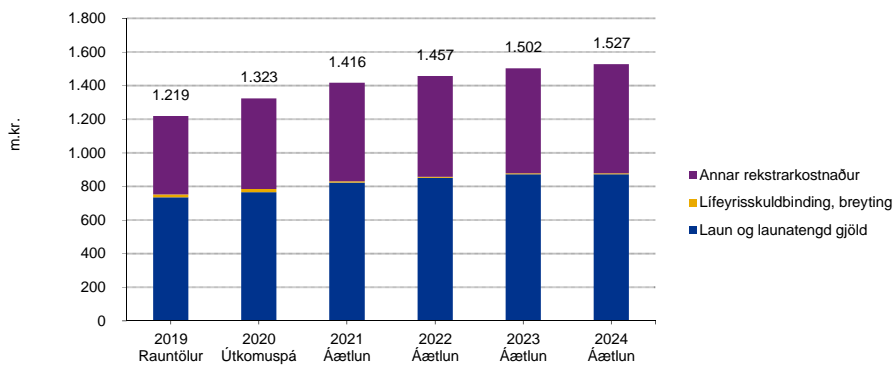

Skuldahlutfall og skuldaviðmið

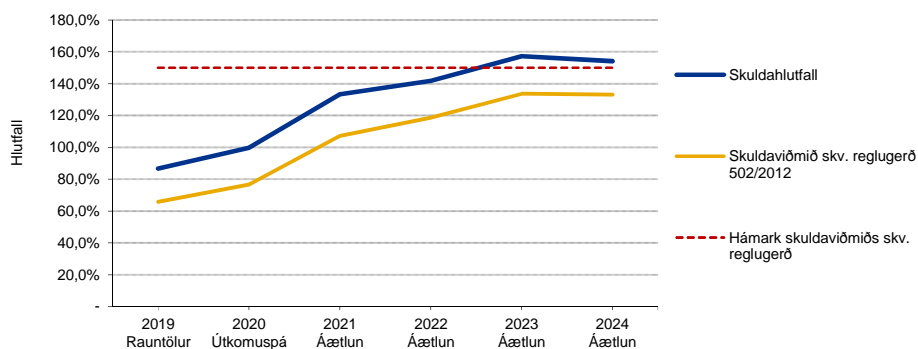

Veltufé frá rekstri

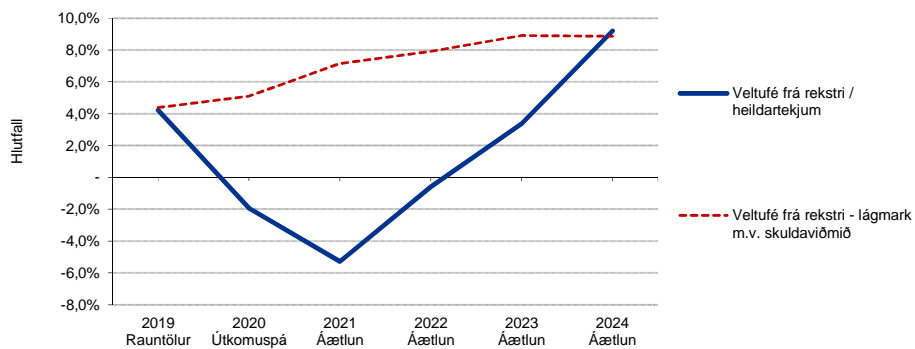

Skuldabekja (Framlegð / (afborganir + vextir))

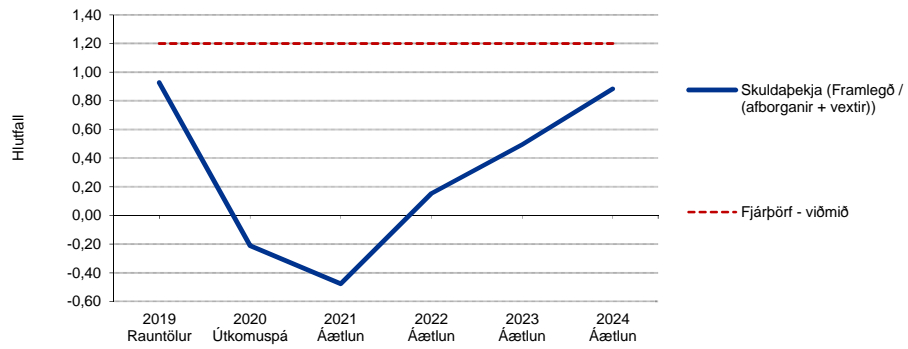

Veltufjárlutfall

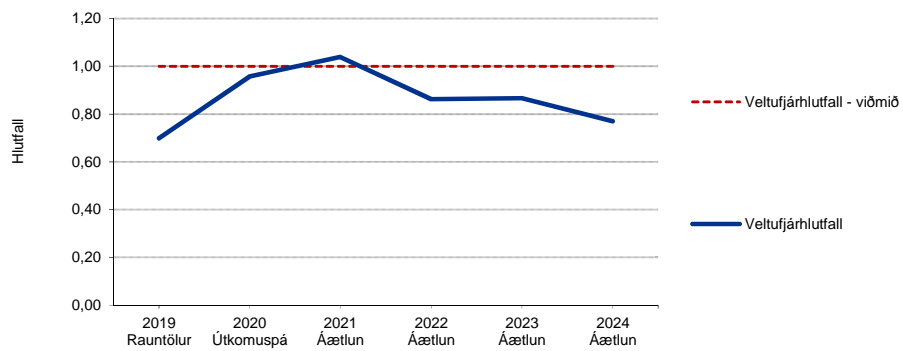

Árafjöldi í niðursgreiðslu skulda

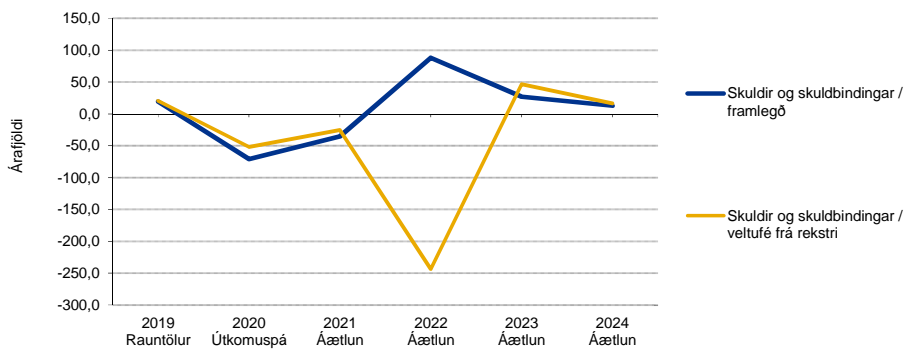

Ný fjárfesting / lántaka sem hlutfall af skuldum

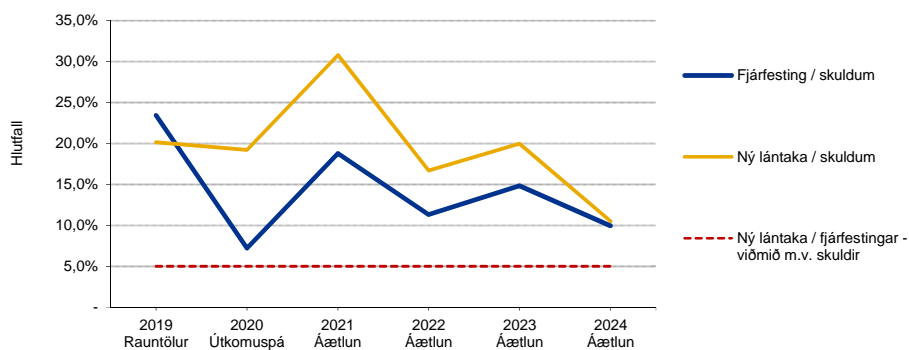

Sveitarfélagið Vogar

Rauntölur

Málaflökkayfirlit 2019

	Útsvar og fasteignaskattur	Framlög Jöfnunarsjóðs	Aðrar tekjur	Tekjur samtals	Laun og launategnd gjöld	Lífeyris- skuldbinding, breyting	Annar rekstrar- kostnaður	Afskriftir	Samtals gjöld	Fjármagnsliðir hlutdeilda og aðrir nettó	Framlög liðir	Rekstrar- niðurstæða
Aðalsjóður												
00 - Skatttekjur.....	817.837	325.762	0	1.143.599	0	0	0		0			1.143.599
02 - Félagssjónusta.....	0	0	8.920	8.920	17.018	0	117.828		134.846			(125.925)
03 - Heilbrigðismál.....	0	0	0	0	0	0	0		0			0
04 - Fræðslu- og upplæðismál.....	0	0	67.427	67.427	475.272	0	184.932		660.204			(592.777)
05 - Menningarmál.....	0	0	2.043	2.043	20.125	0	32.442		52.567			(50.524)
06 - Æskulýðs- og íþróttamál.....	0	0	24.339	24.339	77.103	0	87.633		164.737			(140.398)
07 - Brunamál og almannavarnir.....	0	0	0	0	0	0	19.923		19.923			(19.923)
08 - Hreinlætismál.....	0	0	21.158	21.158	0	0	21.455		21.455			(297)
09 - Skipulags- og byggingarmál.....	0	0	2.455	2.455	1.484	0	25.282		26.766			(24.311)
10 - Umferðar- og samgöngumál.....	0	0	6.325	6.325	0	0	38.225		38.225			(31.899)
11 - Umhverfismál.....	0	0	747	747	48.446	0	25.006		73.452			(72.705)
13 - Atvinnumál.....	0	0	0	0	0	0	221		221			(221)
20 - Framlög til B-hluta fyrirtækja.....	0	0	0	0	0	0	2.917		2.917			(2.917)
21 - Sameiginlegur kostnaður.....	0	0	1.393	1.393	94.417	0	50.434		144.851			(143.458)
22 - Breyting lífeyrisskuldbindinga.....	0	0	0	0	0	18.211	0		18.211			(18.211)
27 - Öreglulegir liðir.....	0	0	0	0	0	0	0		0	0		0
28 - Fjármunatekjur og fjármagnsgjöld.....	0	0	0	0	0	0	0		0	2.958		2.958
Aðrir sjóðir í A - hluta	817.837	325.762	134.806	1.278.405	733.865	18.211	606.297	0	1.358.373	2.958	0	(77.009)
Eignasjóður.....	0	0	151.603	151.603	0	0	41.321	42.717	84.038	(29.731)	0	37.834
Millifærslur A-hluta.....	(13.506)		(196.705)	(210.211)	0	0	(210.211)	0	(210.211)	0	0	0
A - hluti samtals	804.331	325.762	89.704	1.219.797	733.865	18.211	437.407	42.717	1.232.199	(26.772)	0	(39.175)
Sjóðir í B - hluta												
Hafnarsjóður.....	0	0	770	770	0	0	4.503	851	5.354	(253)	2.917	(1.920)
Vatnsveita.....	0	0	29.486	29.486	0	0	25.679	1.389	27.068	2.731	0	5.149
Fráveita.....	0	0	26.281	26.281	0	0	2.186	7.890	10.075	(3.431)	0	12.775
Millifærslur B-hluta.....	0	0	0	0	0	0	0	0	0	0	0	0
B - hluti samtals	0	0	56.537	56.537	0	0	32.367	10.130	42.497	(952)	2.917	16.004
Millifærslur AB-hluta.....	0	0	0	0	0	0	(2.917)	0	(2.917)	(9.785)	(2.917)	(9.785)
A og B hluti samtals	804.331	325.762	146.241	1.276.334	733.865	18.211	466.857	52.847	1.271.780	(37.509)	0	(32.955)

Efnahagsyfirlit 2019									
	Aðalsjóður	Eignasjóður	Millifærslur	A - hluti	Hafnarsjóður	Vatnsveita	Fráveita	Millifærslur	A og B - hluti
Efnahagsreikningur - Eignir									
Fastafjármunir:									
Varanlegir rekstrarfjármunir:									
Fasteignir og lóðir	0	1.424.357	0	1.424.357	0	0	0	0	1.424.357
Veitukerfi, hafnarmannvirki og götur	0	313.329	0	313.329	15.397	38.206	177.809	0	544.741
Vélar, áhöld og tæki	0	17.252	0	17.252	0	0	0	0	17.252
Leigðar eignir	0	169.854	0	169.854	0	0	0	0	169.854
	0	1.924.792	0	1.924.792	15.397	38.206	177.809	0	2.156.204
Áhættufjármunir og langtímakröfur:									
Stofnframlög og eignarhlutir í öðrum félögum	59.831	0	0	59.831	0	0	0	0	59.831
Tekjuskattseign	0	0	0	0	0	0	0	0	0
Langtímakröfur	12.389	0	0	12.389	0	0	0	0	12.389
Langtímakröfur á eigin fyrirtæki - A	0	0	0	0	0	0	0	0	0
Langtímakröfur á eigin fyrirtæki - B	0	0	0	0	0	0	0	0	0
Fyrirframgreiddur kostnaður	25.352	0	0	25.352	0	0	0	0	25.352
	97.572	0	0	97.572	0	0	0	0	97.572
Fastafjármunir	97.572	1.924.792	0	2.022.364	15.397	38.206	177.809	0	2.253.776
Veltufjármunir:									
Birgðir.....	0	0	0	0	0	0	0	0	0
Óinnheimtar tekjur.....	121.793	0	0	121.793	0	0	0	0	121.793
Skammtímakröfur á eigin fyrirtæki - A.....	0	155.773	(155.773)	0	0	64.165	0	(64.165)	0
Skammtímakröfur á eigin fyrirtæki - B.....	100.585	0	0	100.585	0	0	0	(100.585)	0
Næsta árs afb. langtímakrafna.....	0	0	0	0	0	0	0	0	0
Næsta árs afb. langtímakrafna - A.....	0	0	0	0	0	0	0	0	0
Næsta árs afb. langtímakrafna - B.....	0	0	0	0	0	0	0	0	0
Fyrirframgreiddur kostnaður.....	1.013	0	0	1.013	0	0	0	0	1.013
Aðrar skammtímakröfur.....	12.448	0	0	12.448	183	0	0	0	12.631
Verðbréf.....	0	0	0	0	0	0	0	0	0
Handbært fé.....	7.313	0	0	7.313	0	0	0	0	7.313
Veltufjármunir	243.152	155.773	(155.773)	243.152	183	64.165	0	(164.750)	142.750
Eignir samtals	340.724	2.080.565	(155.773)	2.265.516	15.580	102.371	177.809	(164.750)	2.396.526

Efnahagsyfirlit 2019									
	Aðalsjóður	Eignasjóður	Millifærslur	A - hluti	Hafnarsjóður	Vatnsveita	Fráveita	Millifærslur	A og B - hluti
Efnahagsreikningur - Eigið fé og skuldir									
Eiginfjárreikningar:									
Eigið fé.....	(328.077)	1.422.590	0	1.094.513	9.096	102.371	83.707	0	1.289.688
Hlutdeild minnihluta.....	0	0	0	0	0	0	0	0	0
	(328.077)	1.422.590	0	1.094.513	9.096	102.371	83.707	0	1.289.688
Skuldbindingar:									
Lífeyrisskuldbindingar.....	187.896	0	0	187.896	0	0	0	0	187.896
Tekjuskattsskuldbinding.....	0	0	0	0	0	0	0	0	0
Aðrar skuldbindingar.....	0	0	0	0	0	0	0	0	0
	187.896	0	0	187.896	0	0	0	0	187.896
Langtímaskuldir:									
Skuldir við lánastofnanir og aðrar langtímaskuldir	98.400	360.793	0	459.193	0	0	0	0	459.193
Leiguskuldir.....	0	255.350	0	255.350	0	0	0	0	255.350
Langtímaskuldir við eigin fyrirtæki - A.....	0	0	0	0	0	0	0	0	0
Langtímaskuldir við eigin fyrirtæki - B.....	0	0	0	0	0	0	0	0	0
	98.400	616.143	0	714.543	0	0	0	0	714.543
Skammtímaskuldir:									
Skuldir við lánastofnanir.....	0	0	0	0	0	0	0	0	0
Reiknuð fjárbörf.....	0	0	0	0	0	0	0	0	0
Viðskiptaskuldir.....	0	0	0	0	0	0	0	0	0
Skuldir við eigin fyrirtæki - A.....	155.773	0	(155.773)	0	6.484	0	94.102	(100.586)	0
Skuldir við eigin fyrirtæki - B.....	64.165	0	0	64.165	0	0	0	(64.165)	0
Næsta árs afborganir langtímaskulda.....	18.450	36.658	0	55.108	0	0	0	0	55.108
Næsta árs afborganir leiguskulda.....	0	2.914	0	2.914	0	0	0	0	2.914
Næsta árs afborganir skuldbindinga.....	4.226	0	0	4.226	0	0	0	0	4.226
Næsta árs afborganir langtímaskulda - A.....	0	0	0	0	0	0	0	0	0
Næsta árs afborganir langtímaskulda - B.....	0	0	0	0	0	0	0	0	0
Aðrar skammtímaskuldir.....	139.891	2.260	0	142.151	0	0	0	0	142.151
	382.505	41.832	(155.773)	268.564	6.484	0	94.102	(164.751)	204.399
Skuldir og skuldbindingar samtals	668.801	657.975	(155.773)	1.171.003	6.484	0	94.102	(164.751)	1.106.838
Eigið fé og skuldir samtals	340.724	2.080.565	(155.773)	2.265.516	15.580	102.371	177.809	(164.751)	2.396.526

Sjóðstreymi 2019									
	Aðalsjóður	Eignasjóður	Millifærslur	A - hluti	Hafnarsjóður	Vatnsveita	Fráveita	Millifærslur	A og B - hluti
Rekstrarhreyfingar:									
Niðurstaða ársins	(77.009)	37.834	0	(39.175)	(1.920)	5.149	12.775	(9.785)	(32.956)
Liðir sem hafa ekki áhrif á fjárstreymi:									
Afskriftir	0	42.717	0	42.717	851	1.389	7.890	0	52.847
Verðbætur og gengismunur	(322)	17.163	0	16.841	0	0	0	0	16.841
Hlutdeild minnihluta í afkomu	0	0	0	0	0	0	0	0	0
Hlutdeild í afkomu dóttur- og hlutdeildarféлага	0	0	0	0	0	0	0	0	0
(Söluhagnaður) / tap rekstrarfjármuna	0	0	0	0	0	0	0	0	0
(Söluhagnaður) / tap eignarhluta	0	0	0	0	0	0	0	0	0
Frestaður tekjuskattur, breyting	0	0	0	0	0	0	0	0	0
Framlög frá eigin sjóðum	0	0	0	0	(2.917)	0	0	2.917	0
Breyting á lífeyrisskuldbindingum	17.198	0	0	17.198	0	0	0	0	17.198
Breyting á öðrum skuldbindingum	0	0	0	0	0	0	0	0	0
Aðrir liðir	0	0	0	0	0	0	0	0	0
Veltuð frá rekstri (til rekstrar)	(60.133)	97.714	0	37.581	(3.986)	6.538	20.665	(6.868)	53.930
<i>Breytingar á rekstrartengdum eignum og skuldum:</i>									
Fyrirframgreiddur kostnaður, breyting	1.013	0	0	1.013	0	0	0	0	1.013
Birgðir, breyting	0	0	0	0	0	0	0	0	0
Önnheimtar tekjur, breyting	(24.458)	0	0	(24.458)	0	0	0	0	(24.458)
Aðrar skammtímakröfur, breyting	1.765	0	0	1.765	(70)	0	0	0	1.695
Skammtímaskuldir, breyting	43.068	184	0	43.252	0	0	0	0	43.252
Greiðslur vegna lífeyrisskuldbindinga	(3.390)	0	0	(3.390)	0	0	0	0	(3.390)
Greiðslur vegna annarra skuldbindinga	0	0	0	0	0	0	0	0	0
	17.998	184	0	18.182	(70)	0	0	0	18.112
Handbært fé frá (til) rekstrar	(42.135)	97.898	0	55.763	(4.056)	6.538	20.665	(6.868)	72.042
Fjárfestingarhreyfingar:									
Fjárfesting í varanlegum rekstrarfjármunum	0	(213.724)	0	(213.724)	0	(2.327)	(43.185)	0	(259.236)
Söluverð rekstrarfjármuna	0	0	0	0	0	0	0	0	0
Eignarhlutir í félögum, breyting	0	0	0	0	0	0	0	0	0
Langtímakröfur, breyting	0	0	0	0	0	0	0	0	0
Langtímakröfur - A hluta	0	0	0	0	0	0	0	0	0
Langtímakröfur - B hluta	0	0	0	0	0	0	0	0	0
Skammtímakröfur, breyting	0	0	0	0	0	0	0	0	0
	0	(213.724)	0	(213.724)	0	(2.327)	(43.185)	0	(259.236)
Fjármögnunarhreyfingar:									
Framlög frá eigin fyrirtækjum og arður	0	0	0	0	2.917	0	(9.785)	6.868	0
Breyting á hlutafé	0	0	0	0	0	0	0	0	0
Viðskiptastaða eigin fyrirtækja, breyting									
Aðrar skammtímakröfur - A hluti	0	0	0	0	0	(4.211)	0	4.211	0
Aðrar skammtímakröfur - B hluti	0	0	0	0	0	0	0	0	0
Skammtímaskuldir - A hluti	(50.816)	50.816	0	0	1.139	0	32.305	(33.444)	0
Skammtímaskuldir - B hluti	(29.233)	0	0	(29.233)	0	0	0	29.233	0
Tekin ný langtímalán	123.000	100.000	0	223.000	0	0	0	0	223.000
Afborganir langtímalána	(6.150)	(32.262)	0	(38.412)	0	0	0	0	(38.412)
Afborganir leiguskilda	0	(2.728)	0	(2.728)	0	0	0	0	(2.728)
Langtímask við eigin fyrirtæki - A hluta	0	0	0	0	0	0	0	0	0
Langtímask við eigin fyrirtæki - B hluta	0	0	0	0	0	0	0	0	0
Skammtímalán, breyting	(23.388)	0	0	(23.388)	0	0	0	0	(23.388)
	13.413	115.826	0	129.239	4.056	(4.211)	22.520	6.868	158.472
Hækkun (lækkun) á handbæru fé	(28.722)	0	0	(28.722)	0	0	0	0	(28.722)
Handbært fé í ársbyrjun	36.035	0	0	36.035	0	0	0	0	36.035
Handbært fé í árslok	7.313	0	0	7.313	0	0	0	0	7.313

Sveitarfélagið Vogar

Útkomuspá

Málaflökkayfirlit 2020

	Útsvar og fasteignaskattur	Framlög Jöfnunarsjóðs	Aðrir tekjur	Tekjur samtals	Laun og launategd gjöld	Lífeyris- skuldbinding, breyting	Annar rekstrar- kostnaður	Afskriftir	Samtals gjöld	Fjármagnslíðir hlutdeilda og aðrir líðir	Framlög	Rekstrar- niðurstaða		
Aðalsjóður														
00 - Skatttekjur.....	851.748	283.398	0	1.135.146	0	0	0		0			1.135.146		
02 - Félagssjónusta.....	0	0	6.200	6.200	20.647	0	157.134		177.781		(171.581)		
03 - Heilbrigðismál.....	0	0	0	0	0	0	0		0		(0		
04 - Fræðslu- og uppeldismál.....	0	0	65.511	65.511	475.296	0	198.966		674.262		(608.751)		
05 - Menningarmál.....	0	0	478	478	18.589	0	30.443		49.032		(48.555)		
06 - Æskulýðs- og íþróttamál.....	0	0	32.951	32.951	92.302	0	101.635		193.937		(160.986)		
07 - Brunamál og almannavarnir.....	0	0	0	0	0	0	22.465		22.465		(22.465)		
08 - Hreinlætismál.....	0	0	22.578	22.578	0	0	22.056		22.056		(523)		
09 - Skipulags- og byggingarmál.....	0	0	2.809	2.809	2.699	0	28.424		31.123		(28.314)		
10 - Umferðar- og samgöngumál.....	0	0	6.063	6.063	0	0	45.706		45.706		(39.643)		
11 - Umhverfismál.....	0	0	1.252	1.252	47.139	0	31.304		78.444		(77.192)		
13 - Atvinnumál.....	0	0	0	0	0	0	862		862		(862)		
20 - Framlög til B-hluta fyrirtækja.....	0	0	0	0	0	0	365		365		(365)		
21 - Sameiginlegur kostnaður.....	0	0	1.877	1.877	108.968	0	54.172		163.141		(161.264)		
22 - Breyting lífeyrisskuldbindinga.....	0	0	0	0	0	19.163	0		19.163		(19.163)		
27 - Öreglulegir líðir.....	0	0	0	0	0	0	0		0	0	(0		
28 - Fjármunatekjur og fjármagnsgjöld.....	0	0	0	0	0	0	0		0	(10.319)	(10.319)	
Aðrir sjóðir í A - hluta	851.748	283.398	139.718	1.274.864	765.641	19.163	693.532	0	1.478.336	(10.319)	0	(213.791)
Eignasjóður.....	0	0	182.034	182.034	0	0	28.568	49.394	77.962	(30.043)	0	74.028	
Millifærslur A-hluta.....	(12.522)	(198.467)	(210.989)	0	0	(210.989)	0	0	0	
A - hluti samtals	839.226	283.398	123.285	1.245.909	765.641	19.163	511.112	49.394	1.345.309	(40.362)	0	(139.763)
Sjóðir í B - hluta														
Hafnarsjóður.....	0	0	881	881	0	0	5.328	851	6.179	(348)	360	(5.287)
Vatnsveita.....	0	0	31.326	31.326	0	0	18.637	1.439	20.076	2.858	0	0	14.108	
Fráveita.....	0	0	26.750	26.750	0	0	3.729	8.954	12.682	(4.512)	0	9.556	
Millifærslur B-hluta.....	0	0	0	0	0	0	0	0	0	0	0	0	0	
B - hluti samtals	0	0	58.957	58.957	0	0	27.693	11.244	38.938	(2.002)	360	18.377	
Millifærslur AB-hluta.....	0	0	0	0	0	0	(360)	(360)	(360)	(5.382)
A og B hluti samtals	839.226	283.398	182.242	1.304.866	765.641	19.163	538.445	60.638	1.383.887	(47.746)	0	(126.767)

Efnahagsyfirlit 2020									
	Aðalsjóður	Eignasjóður	Millifærslur	A - hluti	Hafnarsjóður	Vatnsveita	Fráveita	Millifærslur	A og B - hluti
Efnahagsreikningur - Eignir									
Fastafjármunir:									
Varanlegir rekstrarfjármunir:									
Fasteignir og lóðir	0	1.444.519	0	1.444.519	0	0	0	0	1.444.519
Veitukerfi, hafnarmannvirki og götur	0	294.582	0	294.582	14.546	37.767	219.355	0	566.250
Vélar, áhöld og tæki	0	13.057	0	13.057	0	0	0	0	13.057
Leigðar eignir	0	165.440	0	165.440	0	0	0	0	165.440
	0	1.917.598	0	1.917.598	14.546	37.767	219.355	0	2.189.266
Áhættufjármunir og langtímakröfur:									
Stofnframlög og eignarhlutir í öðrum félögum	59.831	0	0	59.831	0	0	0	0	59.831
Tekjuskattseign	0	0	0	0	0	0	0	0	0
Langtímakröfur	12.389	0	0	12.389	0	0	0	0	12.389
Langtímakröfur á eigin fyrirtæki - A	0	0	0	0	0	0	0	0	0
Langtímakröfur á eigin fyrirtæki - B	0	0	0	0	0	0	0	0	0
Fyrirframgreiddur kostnaður	25.352	0	0	25.352	0	0	0	0	25.352
	97.572	0	0	97.572	0	0	0	0	97.572
Fastafjármunir	97.572	1.917.598	0	2.015.170	14.546	37.767	219.355	0	2.286.838
Veltufjármunir:									
Birgðir.....	0	0	0	0	0	0	0	0	0
Óinnheimtar tekjur.....	131.793	0	0	131.793	0	0	0	0	131.793
Skammtímakröfur á eigin fyrirtæki - A.....	0	215.688	(215.688)	0	0	78.712	0	(78.712)	0
Skammtímakröfur á eigin fyrirtæki - B.....	142.392	0	0	142.392	0	0	0	(142.392)	0
Næsta árs afb. langtímakrafna.....	0	0	0	0	0	0	0	0	0
Næsta árs afb. langtímakrafna - A.....	0	0	0	0	0	0	0	0	0
Næsta árs afb. langtímakrafna - B.....	0	0	0	0	0	0	0	0	0
Fyrirframgreiddur kostnaður.....	1.013	0	0	1.013	0	0	0	0	1.013
Aðrar skammtímakröfur.....	12.448	0	0	12.448	183	0	0	0	12.631
Verðbréf.....	0	0	0	0	0	0	0	0	0
Handbært fé.....	31.714	0	0	31.715	0	0	0	0	31.715
Veltufjármunir	319.361	215.689	(215.688)	319.361	183	78.712	0	(221.104)	177.152
Eignir samtals	416.933	2.133.287	(215.688)	2.334.531	14.729	116.479	219.355	(221.104)	2.463.990

Efnahagsyfirlit 2020									
	Aðalsjóður	Eignasjóður	Millifærslur	A - hluti	Hafnarsjóður	Vatnsveita	Fráveita	Millifærslur	A og B - hluti
Efnahagsreikningur - Eigið fé og skuldir									
Eiginfjárreikningar:									
Eigið fé.....	(541.868)	1.496.619	0	954.751	3.810	116.478	87.882	0	1.162.920
Hlutdeild minnihluta.....	0	0	0	0	0	0	0	0	0
	(541.868)	1.496.619	0	954.751	3.810	116.478	87.882	0	1.162.920
Skuldbindingar:									
Lífeyrisskuldbindingar.....	205.221	0	0	205.221	0	0	0	0	205.221
Tekjuskattsskuldbinding.....	0	0	0	0	0	0	0	0	0
Aðrar skuldbindingar.....	0	0	0	0	0	0	0	0	0
	205.221	0	0	205.221	0	0	0	0	205.221
Langtímaskuldir:									
Skuldir við lánastofnanir og aðrar langtímaskuldir	316.317	335.142	0	651.459	0	0	0	0	651.459
Leiguskuldir.....	0	259.339	0	259.339	0	0	0	0	259.339
Langtímaskuldir við eigin fyrirtæki - A.....	0	0	0	0	0	0	0	0	0
Langtímaskuldir við eigin fyrirtæki - B.....	0	0	0	0	0	0	0	0	0
	316.317	594.481	0	910.798	0	0	0	0	910.798
Skammtímaskuldir:									
Skuldir við lánastofnanir.....	0	0	0	0	0	0	0	0	0
Reiknuð fjárbörf.....	0	0	0	0	0	0	0	0	0
Viðskiptaskuldir.....	0	0	0	0	0	0	0	0	0
Skuldir við eigin fyrirtæki - A.....	215.688	0	(215.688)	0	10.920	0	131.474	(142.393)	0
Skuldir við eigin fyrirtæki - B.....	78.712	0	0	78.712	0	0	0	(78.712)	0
Næsta árs afborganir langtímaskulda.....	35.583	36.788	0	72.371	0	0	0	0	72.371
Næsta árs afborganir leiguskulda.....	0	3.139	0	3.139	0	0	0	0	3.139
Næsta árs afborganir skuldbindinga.....	3.084	0	0	3.084	0	0	0	0	3.084
Næsta árs afborganir langtímaskulda - A.....	0	0	0	0	0	0	0	0	0
Næsta árs afborganir langtímaskulda - B.....	0	0	0	0	0	0	0	0	0
Aðrar skammtímaskuldir.....	104.196	2.260	0	106.456	0	0	0	0	106.456
	437.263	42.187	(215.688)	263.762	10.920	0	131.474	(221.105)	185.050
Skuldir og skuldbindingar samtals	958.801	636.668	(215.688)	1.379.781	10.920	0	131.474	(221.105)	1.301.069
Eigið fé og skuldir samtals	416.933	2.133.287	(215.688)	2.334.532	14.729	116.478	219.355	(221.105)	2.463.990

Sjóðstreymi 2020									
	Aðalsjóður	Eignasjóður	Millifærslur	A - hluti	Hafnarsjóður	Vatnsveita	Fráveita	Millifærslur	A og B - hluti
Rekstrarhreyfingar:									
Niðurstaða ársins	(213.791)	74.028	0	(139.763)	(5.287)	14.108	9.556	(5.382)	(126.767)
Liðir sem hafa ekki áhrif á fjárstreymi:									
Afskriftir	0	49.394	0	49.394	851	1.439	8.954	0	60.638
Verðbætur og gengismunur	3.500	18.360	0	21.860	0	0	0	0	21.860
Hlutdeild minnihluta í afkomu	0	0	0	0	0	0	0	0	0
Hlutdeild í afkomu dóttur- og hlutdeildarféлага	0	0	0	0	0	0	0	0	0
(Söluhagnaður) / tap rekstrarfjármuna	0	0	0	0	0	0	0	0	0
(Söluhagnaður) / tap eignarhluta	0	0	0	0	0	0	0	0	0
Frestaður tekjuskattur, breyting	0	0	0	0	0	0	0	0	0
Framlög frá eigin sjóðum	0	0	0	0	(360)	0	0	360	0
Breyting á lífeyrisskuldbindingum	19.163	0	0	19.163	0	0	0	0	19.163
Breyting á öðrum skuldbindingum	0	0	0	0	0	0	0	0	0
Aðrir liðir	0	0	0	0	0	0	0	0	0
Veltuð frá rekstri (til rekstrar)	(191.128)	141.782	0	(49.346)	(4.796)	15.547	18.510	(5.022)	(25.106)
<i>Breytingar á rekstrartengdum eignum og skuldum:</i>									
Fyrirframgreiddur kostnaður, breyting	0	0	0	0	0	0	0	0	0
Birgðir, breyting	0	0	0	0	0	0	0	0	0
Önnheimtar tekjur, breyting	(10.000)	0	0	(10.000)	0	0	0	0	(10.000)
Aðrar skammtímakröfur, breyting	0	0	0	0	0	0	0	0	0
Skammtímaskuldir, breyting	(35.695)	0	0	(35.695)	0	0	0	0	(35.695)
Greiðslur vegna lífeyrisskuldbindinga	(2.980)	0	0	(2.980)	0	0	0	0	(2.980)
Greiðslur vegna annarra skuldbindinga	0	0	0	0	0	0	0	0	0
	(48.675)	0	0	(48.675)	0	0	0	0	(48.675)
Handbært fé frá (til) rekstrar	(239.803)	141.782	0	(98.021)	(4.796)	15.547	18.510	(5.022)	(73.781)
Fjárfestingarhreyfingar:									
Fjárfesting í varanlegum rekstrarfjármunum	0	(42.200)	0	(42.200)	0	(1.000)	(50.500)	0	(93.700)
Söluverð rekstrarfjármuna	0	0	0	0	0	0	0	0	0
Eignarhlutir í félögum, breyting	0	0	0	0	0	0	0	0	0
Langtímakröfur, breyting	0	0	0	0	0	0	0	0	0
Langtímakröfur - A hluta	0	0	0	0	0	0	0	0	0
Langtímakröfur - B hluta	0	0	0	0	0	0	0	0	0
Skammtímakröfur, breyting	0	0	0	0	0	0	0	0	0
	0	(42.200)	0	(42.200)	0	(1.000)	(50.500)	0	(93.700)
Fjármögnunarhreyfingar:									
Framlög frá eigin fyrirtækjum og arður	0	0	0	0	360	0	(5.382)	5.022	0
Breyting á hlutafé	0	0	0	0	0	0	0	0	0
Viðskiptastaða eigin fyrirtækja, breyting									
Aðrar skammtímakröfur - A hluti	0	(59.915)	59.915	0	0	(14.547)	0	14.547	0
Aðrar skammtímakröfur - B hluti	(41.807)	0	0	(41.807)	0	0	0	41.807	0
Skammtímaskuldir - A hluti	59.915	0	(59.915)	0	4.436	0	37.372	(41.807)	0
Skammtímaskuldir - B hluti	14.547	0	0	14.547	0	0	0	(14.547)	0
Tekin ný langtímalán	250.000	0	0	250.000	0	0	0	0	250.000
Afborganir langtímalána	(18.450)	(36.649)	0	(55.099)	0	0	0	0	(55.099)
Afborganir leiguskulda	0	(3.018)	0	(3.018)	0	0	0	0	(3.018)
Langtímask við eigin fyrirtæki - A hluta	0	0	0	0	0	0	0	0	0
Langtímask við eigin fyrirtæki - B hluta	0	0	0	0	0	0	0	0	0
Skammtímalán, breyting	0	0	0	0	0	0	0	0	0
	264.205	(99.582)	0	164.623	4.796	(14.547)	31.990	5.022	191.883
Hækkun (lækkun) á handbæru fé	24.401	0	0	24.402	0	0	0	0	24.402
Handbært fé í ársbyrjun	7.313	0	0	7.313	0	0	0	0	7.313
Handbært fé í árslok	31.714	0	0	31.715	0	0	0	0	31.715

Sveitarfélagið Vogar

Áætlun

Málaflokkayfirlit 2021												
	Útsvar og fasteignaskattur	Framlög Jöfnunarsjóðs	Aðrar tekjur	Tekjur samtals	Laun og launategnd gjöld	Lífeyris-skuldbinding, breyting	Annar rekstrar-kostnaður	Afskriftir	Samtals gjöld	Fjármagnsliðir hlutdeilda og aðrir nettó	Framlög liðir	Rekstrar-niðurstaða
Aðalsjóður												
00 - Skatttekjur.....	856.178	300.615	0	1.156.793	0	0	0		0			1.156.793
02 - Félagssjónusta.....	0	0	54.269	54.269	21.586	0	201.299		222.885		(168.615)
03 - Heilbrigðismál.....	0	0	0	0	0	0	0		0		(0
04 - Fræðslu- og uppeldismál.....	0	0	62.338	62.338	527.649	0	200.184		727.833		(665.495)
05 - Menningarmál.....	0	0	831	831	10.421	0	33.448		43.869		(43.038)
06 - Æskulýðs- og íþróttamál.....	0	0	24.755	24.755	95.653	0	93.276		188.929		(164.174)
07 - Brunamál og almannavarnir.....	0	0	0	0	0	0	24.880		24.880		(24.880)
08 - Hreinlætismál.....	0	0	22.684	22.684	0	0	23.066		23.066		(382)
09 - Skipulags- og byggingarmál.....	0	0	3.034	3.034	2.151	0	33.195		35.347		(32.313)
10 - Umferðar- og samgöngumál.....	0	0	6.235	6.235	0	0	46.123		46.123		(39.888)
11 - Umhverfismál.....	0	0	5.000	5.000	56.679	0	30.978		87.657		(82.657)
13 - Atvinnumál.....	0	0	0	0	0	0	250		250		(250)
20 - Framlög til B-hluta fyrirtækja.....	0	0	0	0	0	0	3.600		3.600		(3.600)
21 - Sameiginlegur kostnaður.....	0	0	1.411	1.411	109.105	0	50.003		159.109		(157.698)
22 - Breyting lífeyrisskuldbindinga.....	0	0	0	0	0	6.062	0		6.062		(6.062)
27 - Öreglulegir liðir.....	0	0	0	0	0	0	0		0	0		0
28 - Fjármunatekjur og fjármagnsgjöld.....	0	0	0	0	0	0	0		0	(22.883)	(22.883)
Aðrir sjóðir í A - hluta	856.178	300.615	180.558	1.337.351	823.246	6.062	740.301	0	1.569.609	(22.883)	0	(255.141)
Eignasjóður.....	0	0	189.897	189.897	0	0	38.221	51.673	89.895	(26.881)	0	73.121
Millifærslur A-hluta.....	(12.522)		(202.361)	(214.883)	0	0	(214.883)	0	(214.883)	0	0	0
A - hluti samtals	843.656	300.615	168.094	1.312.365	823.246	6.062	563.640	51.673	1.444.620	(49.764)	0	(182.020)
Sjóðir í B - hluta												
Hafnarsjóður.....	0	0	769	769	0	0	7.441	851	8.292	(508)	3.600	(4.432)
Vatnsveita.....	0	0	27.767	27.767	0	0	16.277	3.856	20.132	(369)	0	7.265
Fráveita.....	0	0	23.030	23.030	0	0	2.519	11.220	13.739	(7.344)	0	1.948
Millifærslur B-hluta.....	0	0	0	0	0	0	0	0	0	0	0	0
B - hluti samtals	0	0	51.566	51.566	0	0	26.236	15.927	42.163	(8.222)	3.600	4.782
Millifærslur AB-hluta.....	0	0	0	0	0	0	(3.600)	0	(3.600)	0	(3.600)	0
A og B hluti samtals	843.656	300.615	219.660	1.363.931	823.246	6.062	586.276	67.600	1.483.184	(57.985)	0	(177.238)

Efnahagsyfirlit 2021									
	Aðalsjóður	Eignasjóður	Millifærslur	A - hluti	Hafnarsjóður	Vatnsveita	Fráveita	Millifærslur	A og B - hluti
Efnahagsreikningur - Eignir									
Fastafjármunir:									
Varanlegir rekstrarfjármunir:									
Fasteignir og lóðir	0	1.422.702	0	1.422.702	0	0	0	0	1.422.702
Veitukerfi, hafnarmannvirki og götur	0	350.719	0	350.719	13.695	194.009	308.714	0	867.136
Vélar, áhöld og tæki	0	12.839	0	12.839	0	0	0	0	12.839
Leigðar eignir	0	161.027	0	161.027	0	0	0	0	161.027
	0	1.947.286	0	1.947.286	13.695	194.009	308.714	0	2.463.703
Áhættufjármunir og langtímakröfur:									
Stofnframlög og eignarhlutir í öðrum félögum	68.331	0	0	68.331	0	0	0	0	68.331
Tekjuskattseign	0	0	0	0	0	0	0	0	0
Langtímakröfur	12.389	0	0	12.389	0	0	0	0	12.389
Langtímakröfur á eigin fyrirtæki - A	0	0	0	0	0	0	0	0	0
Langtímakröfur á eigin fyrirtæki - B	0	0	0	0	0	0	0	0	0
Fyrirframgreiddur kostnaður	25.352	0	0	25.352	0	0	0	0	25.352
	106.072	0	0	106.072	0	0	0	0	106.072
Fastafjármunir	106.072	1.947.286	0	2.053.358	13.695	194.009	308.714	0	2.569.775
Veltufjármunir:									
Birgðir.....	0	0	0	0	0	0	0	0	0
Óinnheimtar tekjur.....	131.793	0	0	131.793	0	0	0	0	131.793
Skammtímakröfur á eigin fyrirtæki - A.....	0	316.599	(316.599)	0	0	91.895	0	(91.895)	(0)
Skammtímakröfur á eigin fyrirtæki - B.....	132.033	0	0	132.033	0	0	0	(132.033)	0
Næsta árs afb. langtímakrafna.....	0	0	0	0	0	0	0	0	0
Næsta árs afb. langtímakrafna - A.....	0	0	0	0	0	0	0	0	0
Næsta árs afb. langtímakrafna - B.....	0	0	0	0	0	0	0	0	0
Fyrirframgreiddur kostnaður.....	1.013	0	0	1.013	0	0	0	0	1.013
Aðrar skammtímakröfur.....	12.448	0	0	12.448	183	0	0	0	12.631
Verðbréf.....	0	0	0	0	0	0	0	0	0
Handbært fé.....	89.814	0	0	89.815	0	0	0	0	89.815
Veltufjármunir	367.102	316.599	(316.599)	367.102	183	91.895	0	(223.929)	235.252
Eignir samtals	473.174	2.263.886	(316.599)	2.420.461	13.878	285.904	308.714	(223.929)	2.805.027

Sveitarfélagið Vogar

Efnahagsyfirlit 2021									
	Aðalsjóður	Eignasjóður	Millifærslur	A - hluti	Hafnarsjóður	Vatnsveita	Fráveita	Millifærslur	A og B - hluti
Efnahagsreikningur - Eigið fé og skuldir									
Eiginfjárreikningar:									
Eigið fé.....	(797.009)	1.569.740	0	772.731	(622)	123.744	89.830	0	985.682
Hlutdeild minnihluta.....	0	0	0	0	0	0	0	0	0
	(797.009)	1.569.740	0	772.731	(622)	123.744	89.830	0	985.682
Skuldbindingar:									
Lífeyrisskuldbindingar.....	208.094	0	0	208.094	0	0	0	0	208.094
Tekjuskattsskuldbinding.....	0	0	0	0	0	0	0	0	0
Aðrar skuldbindingar.....	0	0	0	0	0	0	0	0	0
	208.094	0	0	208.094	0	0	0	0	208.094
Langtímaskuldir:									
Skuldir við lánastofnanir og aðrar langtímaskuldir	494.595	381.989	0	876.585	0	150.899	94.312	0	1.121.795
Leiguskuldir.....	0	262.988	0	262.988	0	0	0	0	262.988
Langtímaskuldir við eigin fyrirtæki - A.....	0	0	0	0	0	0	0	0	0
Langtímaskuldir við eigin fyrirtæki - B.....	0	0	0	0	0	0	0	0	0
	494.595	644.977	0	1.139.573	0	150.899	94.312	0	1.384.783
Skammtímaskuldir:									
Skuldir við lánastofnanir.....	0	0	0	0	0	0	0	0	0
Reiknuð fjárbörf.....	0	0	0	0	0	0	0	0	0
Viðskiptaskuldir.....	0	0	0	0	0	0	0	0	0
Skuldir við eigin fyrirtæki - A.....	316.599	0	(316.599)	0	14.500	0	117.534	(132.034)	(0)
Skuldir við eigin fyrirtæki - B.....	91.895	0	0	91.895	0	0	0	(91.895)	0
Næsta árs afborganir langtímaskulda.....	51.530	43.556	0	95.086	0	11.261	7.038	0	113.386
Næsta árs afborganir leiguskulda.....	0	3.353	0	3.353	0	0	0	0	3.353
Næsta árs afborganir skuldbindinga.....	3.273	0	0	3.273	0	0	0	0	3.273
Næsta árs afborganir langtímaskulda - A.....	0	0	0	0	0	0	0	0	0
Næsta árs afborganir langtímaskulda - B.....	0	0	0	0	0	0	0	0	0
Aðrar skammtímaskuldir.....	104.196	2.260	0	106.456	0	0	0	0	106.456
	567.494	49.169	(316.599)	300.063	14.500	11.261	124.573	(223.930)	226.468
Skuldir og skuldbindingar samtals	1.270.183	694.146	(316.599)	1.647.730	14.500	162.160	218.884	(223.930)	1.819.344
Eigið fé og skuldir samtals	473.174	2.263.886	(316.599)	2.420.461	13.878	285.904	308.714	(223.930)	2.805.027

Sjóðstreymi 2021									
	Aðalsjóður	Eignasjóður	Millifærslur	A - hluti	Hafnarsjóður	Vatnsveita	Fráveita	Millifærslur	A og B - hluti
Rekstrarhreyfingar:									
Niðurstaða ársins	(255.141)	73.121	0	(182.020)	(4.432)	7.265	1.948	0	(177.238)
Liðir sem hafa ekki áhrif á fjárstreymi:									
Afskriftir	0	51.673	0	51.673	851	3.856	11.220	0	67.600
Verðbætur og gengismunur	9.815	18.209	0	28.024	0	2.160	1.350	0	31.534
Hlutdeild minnihluta í afkomu	0	0	0	0	0	0	0	0	0
Hlutdeild í afkomu dóttur- og hlutdeildarféлага	0	0	0	0	0	0	0	0	0
(Söluhagnaður) / tap rekstrarfjármuna	0	0	0	0	0	0	0	0	0
(Söluhagnaður) / tap eignarhluta	0	0	0	0	0	0	0	0	0
Frestaður tekjuskattur, breyting	0	0	0	0	0	0	0	0	0
Framlög frá eigin sjóðum	0	0	0	0	(3.600)	0	0	3.600	0
Breyting á lífeyrisskuldbindingum	6.062	0	0	6.062	0	0	0	0	6.062
Breyting á öðrum skuldbindingum	0	0	0	0	0	0	0	0	0
Aðrir liðir	0	0	0	0	0	0	0	0	0
Veltufé frá rekstri (til rekstrar)	(239.265)	143.003	0	(96.261)	(7.181)	13.281	14.518	3.600	(72.043)
<i>Breytingar á rekstartengdum eignum og skuldum:</i>									
Fyrirframgreiddur kostnaður, breyting	0	0	0	0	0	0	0	0	0
Birgðir, breyting	0	0	0	0	0	0	0	0	0
Óinnheimtar tekjur, breyting	0	0	0	0	0	0	0	0	0
Aðrar skammtímakröfur, breyting	0	0	0	0	0	0	0	0	0
Skammtímaskuldir, breyting	0	0	0	0	0	0	0	0	0
Greiðslur vegna lífeyrisskuldbindinga	(3.000)	0	0	(3.000)	0	0	0	0	(3.000)
Greiðslur vegna annarra skuldbindinga	0	0	0	0	0	0	0	0	0
	(3.000)	0	0	(3.000)	0	0	0	0	(3.000)
Handbært fé frá (til) rekstrar	(242.265)	143.003	0	(99.261)	(7.181)	13.281	14.518	3.600	(75.043)
Fjárfestingarhreyfingar:									
Fjárfesting í varanlegum rekstrarfjármunum	0	(81.362)	0	(81.362)	0	(160.098)	(100.578)	0	(342.037)
Söluverð rekstrarfjármuna	0	0	0	0	0	0	0	0	0
Eignarhlutir í félögum, breyting	(8.500)	0	0	(8.500)	0	0	0	0	(8.500)
Langtímakröfur, breyting	0	0	0	0	0	0	0	0	0
Langtímakröfur - A hluta	0	0	0	0	0	0	0	0	0
Langtímakröfur - B hluta	0	0	0	0	0	0	0	0	0
Skammtímakröfur, breyting	0	0	0	0	0	0	0	0	0
	(8.500)	(81.362)	0	(89.862)	0	(160.098)	(100.578)	0	(350.537)
Fjármögnunarhreyfingar:									
Framlög frá eigin fyrirtækjum og arður	0	0	0	0	3.600	0	0	(3.600)	0
Breyting á hlutafé	0	0	0	0	0	0	0	0	0
Viðskiptastaða eigin fyrirtækja, breyting									
Aðrar skammtímakröfur - A hluti	0	(100.911)	100.911	0	0	(13.184)	0	13.184	0
Aðrar skammtímakröfur - B hluti	10.359	0	0	10.359	0	0	0	(10.359)	0
Skammtímaskuldir - A hluti	100.911	0	(100.911)	0	3.581	0	(13.940)	10.359	0
Skammtímaskuldir - B hluti	13.184	0	0	13.184	0	0	0	(13.184)	0
Tekin ný langtímalán	220.000	80.000	0	300.000	0	160.000	100.000	0	560.000
Afborganir langtímalána	(35.589)	(37.507)	0	(73.096)	0	0	0	0	(73.096)
Afborganir leiguskulda	0	(3.224)	0	(3.224)	0	0	0	0	(3.224)
Langtímask við eigin fyrirtæki - A hluta	0	0	0	0	0	0	0	0	0
Langtímask við eigin fyrirtæki - B hluta	0	0	0	0	0	0	0	0	0
Skammtímalán, breyting	0	0	0	0	0	0	0	0	0
	308.865	(61.642)	0	247.223	7.181	146.816	86.060	(3.600)	483.680
Hækkun (lækkun) á handbæru fé	58.100	0	0	58.100	0	(0)	(0)	0	58.100
Handbært fé í ársbyrjun	31.714	0	0	31.715	0	0	0	0	31.715
Handbært fé í árslok	89.814	0	0	89.815	0	0	0	0	89.815

Sveitarfélagið Vogar

Áætlun

Málaflökkayfirlit 2022

	Útsvar og fasteignaskattur	Framlög Jöfnunarsjóðs	Aðrar tekjur	Tekjur samtals	Laun og launategd gjöld	Lífeyris- skuldbinding, breyting	Annar rekstrar- kostnaður	Afskriftir	Samtals gjöld	Fjármagnsliðir hlutdeilda og aðrir nettó	Framlög liðir	Rekstrar- niðurstæða		
Aðalsjóður														
00 - Skatttekjur.....	948.749	324.664	0	1.273.412	0	0	0		0			1.273.412		
02 - Félagssjónusta.....	0	0	54.269	54.269	21.586	0	207.338		228.924		(174.654)		
03 - Heilbrigðismál.....	0	0	0	0	0	0	0		0		(0		
04 - Fræðslu- og uppeldismál.....	0	0	62.338	62.338	547.767	0	206.189		753.956		(691.618)		
05 - Menningarmál.....	0	0	831	831	10.421	0	34.451		44.872		(44.041)		
06 - Æskulýðs- og íþróttamál.....	0	0	24.755	24.755	95.653	0	96.074		191.727		(166.972)		
07 - Brunamál og almannavarnir.....	0	0	0	0	0	0	25.626		25.626		(25.626)		
08 - Hreinlætismál.....	0	0	22.684	22.684	0	0	23.758		23.758		(1.074)		
09 - Skipulags- og byggingarmál.....	0	0	3.034	3.034	2.151	0	34.191		36.342		(33.309)		
10 - Umferðar- og samgöngumál.....	0	0	6.235	6.235	0	0	47.506		47.506		(41.271)		
11 - Umhverfismál.....	0	0	5.000	5.000	56.679	0	31.907		88.586		(83.586)		
13 - Atvinnumál.....	0	0	0	0	0	0	258		258		(258)		
20 - Framlög til B-hluta fyrirtækja.....	0	0	0	0	0	0	3.708		3.708		(3.708)		
21 - Sameiginlegur kostnaður.....	0	0	1.411	1.411	116.797	0	51.503		168.300		(166.889)		
22 - Breyting lífeyrisskuldbindinga.....	0	0	0	0	0	6.000	0		6.000		(6.000)		
27 - Öreglulegir liðir.....	0	0	0	0	0	0	0		0	0		0		
28 - Fjármunatekjur og fjármagnsgjöld.....	0	0	0	0	0	0	0		0	(38.245)	(38.245)	
Aðrir sjóðir í A - hluta	948.749	324.664	180.558	1.453.970	851.055	6.000	762.511	0	1.619.565	(38.245)	0	(203.840)
Eignasjóður.....	0	0	189.897	189.897	0	0	39.368	57.211	96.580	(28.314)	0		65.003
Millifærslur A-hluta.....	(12.522)	(202.361)	(214.883)	0	0	(214.883)	0	0		0
A - hluti samtals	936.227	324.664	168.094	1.428.984	851.055	6.000	586.996	57.211	1.501.262	(66.559)	0	(138.837)
Sjóðir í B - hluta														
Hafnarsjóður.....	0	0	769	769	0	0	7.664	851	8.515	(659)	3.600	(4.806)
Vatnsveita.....	0	0	27.767	27.767	0	0	6.077	6.257	12.334	(3.488)	0		11.945
Fráveita.....	0	0	23.030	23.030	0	0	2.594	12.729	15.323	(9.181)	0	(1.474)
Millifærslur B-hluta.....	0	0	0	0	0	0	0	0	0	0	0	0		0
B - hluti samtals	0	0	51.566	51.566	0	0	16.335	19.837	36.172	(13.329)	3.600		5.666
Millifærslur AB-hluta.....	0	0	0	0	0	0	(3.600)	(3.600)	0	(3.600)	0
A og B hluti samtals	936.227	324.664	219.660	1.480.550	851.055	6.000	599.731	77.048	1.533.834	(79.887)	0	(133.171)

Efnahagsyfirlit 2022									
	Aðalsjóður	Eignasjóður	Millifærslur	A - hluti	Hafnarsjóður	Vatnsveita	Fráveita	Millifærslur	A og B - hluti
Efnahagsreikningur - Eignir									
Fastafjármunir:									
Varanlegir rekstrarfjármunir:									
Fasteignir og lóðir	0	1.533.879	0	1.533.879	0	0	0	0	1.533.879
Veitukerfi, hafnarmannvirki og götur	0	424.760	0	424.760	12.843	187.751	295.985	0	921.340
Vélar, áhöld og tæki	0	12.623	0	12.623	0	0	0	0	12.623
Leigðar eignir	0	156.613	0	156.613	0	0	0	0	156.613
	0	2.127.875	0	2.127.875	12.843	187.751	295.985	0	2.624.455
Áhættufjármunir og langtímakröfur:									
Stofnframlög og eignarhlutir í öðrum félögum	68.331	0	0	68.331	0	0	0	0	68.331
Tekjuskattseign	0	0	0	0	0	0	0	0	0
Langtímakröfur	12.389	0	0	12.389	0	0	0	0	12.389
Langtímakröfur á eigin fyrirtæki - A	0	0	0	0	0	0	0	0	0
Langtímakröfur á eigin fyrirtæki - B	0	0	0	0	0	0	0	0	0
Fyrirframgreiddur kostnaður	25.352	0	0	25.352	0	0	0	0	25.352
	106.072	0	0	106.072	0	0	0	0	106.072
Fastafjármunir	106.072	2.127.875	0	2.233.947	12.843	187.751	295.985	0	2.730.527
Veltufjármunir:									
Birgðir.....	0	0	0	0	0	0	0	0	0
Óinnheimtar tekjur.....	131.793	0	0	131.793	0	0	0	0	131.793
Skammtímakröfur á eigin fyrirtæki - A.....	0	323.842	(323.842)	0	0	103.222	0	(103.222)	(0)
Skammtímakröfur á eigin fyrirtæki - B.....	129.030	0	0	129.030	0	0	0	(129.030)	0
Næsta árs afb. langtímakrafna.....	0	0	0	0	0	0	0	0	0
Næsta árs afb. langtímakrafna - A.....	0	0	0	0	0	0	0	0	0
Næsta árs afb. langtímakrafna - B.....	0	0	0	0	0	0	0	0	0
Fyrirframgreiddur kostnaður.....	1.013	0	0	1.013	0	0	0	0	1.013
Aðrar skammtímakröfur.....	12.448	0	0	12.448	183	0	0	0	12.631
Verðbréf.....	0	0	0	0	0	0	0	0	0
Handbært fé.....	74.063	0	0	74.063	0	0	0	0	74.063
Veltufjármunir	348.347	323.842	(323.842)	348.347	183	103.222	0	(232.252)	219.500
Eignir samtals	454.419	2.451.717	(323.842)	2.582.294	13.026	290.974	295.985	(232.252)	2.950.027

Sveitarfélagið Vogar

Efnahagsyfirlit 2022									
	Aðalsjóður	Eignasjóður	Millifærslur	A - hluti	Hafnarsjóður	Vatnsveita	Fráveita	Millifærslur	A og B - hluti
Efnahagsreikningur - Eigið fé og skuldir									
Eiginfjárreikningar:									
Eigið fé.....	(1.000.849)	1.634.743	0	633.895	(5.428)	135.689	88.356	0	852.511
Hlutdeild minnihluta.....	0	0	0	0	0	0	0	0	0
	(1.000.849)	1.634.743	0	633.895	(5.428)	135.689	88.356	0	852.511
Skuldbindingar:									
Lífeyrisskuldbindingar.....	210.909	0	0	210.909	0	0	0	0	210.909
Tekjuskattsskuldbinding.....	0	0	0	0	0	0	0	0	0
Aðrar skuldbindingar.....	0	0	0	0	0	0	0	0	0
	210.909	0	0	210.909	0	0	0	0	210.909
Langtímaskuldir:									
Skuldir við lánastofnanir og aðrar langtímaskuldir	642.908	489.222	0	1.132.130	0	143.730	89.831	0	1.365.691
Leiguskuldir.....	0	266.247	0	266.247	0	0	0	0	266.247
Langtímaskuldir við eigin fyrirtæki - A.....	0	0	0	0	0	0	0	0	0
Langtímaskuldir við eigin fyrirtæki - B.....	0	0	0	0	0	0	0	0	0
	642.908	755.468	0	1.398.376	0	143.730	89.831	0	1.631.938
Skammtímaskuldir:									
Skuldir við lánastofnanir.....	0	0	0	0	0	0	0	0	0
Reiknuð fjárbörf.....	0	0	0	0	0	0	0	0	0
Viðskiptaskuldir.....	0	0	0	0	0	0	0	0	0
Skuldir við eigin fyrirtæki - A.....	323.842	0	(323.842)	0	18.455	0	110.576	(129.031)	0
Skuldir við eigin fyrirtæki - B.....	103.222	0	0	103.222	0	0	0	(103.222)	0
Næsta árs afborganir langtímaskulda.....	66.833	55.667	0	122.501	0	11.554	7.221	0	141.276
Næsta árs afborganir leiguskulda.....	0	3.579	0	3.579	0	0	0	0	3.579
Næsta árs afborganir skuldbindinga.....	3.358	0	0	3.358	0	0	0	0	3.358
Næsta árs afborganir langtímaskulda - A.....	0	0	0	0	0	0	0	0	0
Næsta árs afborganir langtímaskulda - B.....	0	0	0	0	0	0	0	0	0
Aðrar skammtímaskuldir.....	104.196	2.260	0	106.456	0	0	0	0	106.456
	601.451	61.506	(323.842)	339.115	18.455	11.554	117.798	(232.253)	254.669
Skuldir og skuldbindingar samtals	1.455.268	816.975	(323.842)	1.948.400	18.455	155.284	207.629	(232.253)	2.097.515
Eigið fé og skuldir samtals	454.419	2.451.718	(323.842)	2.582.295	13.027	290.973	295.985	(232.253)	2.950.027

Sjóðstreymi 2022									
	Aðalsjóður	Eignasjóður	Millifærslur	A - hluti	Hafnarsjóður	Vatnsveita	Fráveita	Millifærslur	A og B - hluti
Rekstrarhreyfingar:									
Niðurstaða ársins	(203.840)	65.003	0	(138.837)	(4.806)	11.945	(1.474)	0	(133.171)
Liðir sem hafa ekki áhrif á fjárstreymi:									
Afskriftir	0	57.211	0	57.211	851	6.257	12.729	0	77.048
Verðbætur og gengismunur	14.721	19.939	0	34.660	0	4.216	2.635	0	41.511
Hlutdeild minnihluta í afkomu	0	0	0	0	0	0	0	0	0
Hlutdeild í afkomu dóttur- og hlutdeildarféлага	0	0	0	0	0	0	0	0	0
(Söluhagnaður) / tap rekstrarfjármuna	0	0	0	0	0	0	0	0	0
(Söluhagnaður) / tap eignarhluta	0	0	0	0	0	0	0	0	0
Frestaður tekjuskattur, breyting	0	0	0	0	0	0	0	0	0
Framlög frá eigin sjóðum	0	0	0	0	(3.600)	0	0	3.600	0
Breyting á lífeyrisskuldbindingum	6.000	0	0	6.000	0	0	0	0	6.000
Breyting á öðrum skuldbindingum	0	0	0	0	0	0	0	0	0
Aðrir liðir	0	0	0	0	0	0	0	0	0
Veltufé frá rekstri (til rekstrar)	(183.119)	142.154	0	(40.966)	(7.555)	22.418	13.890	3.600	(8.612)
<i>Breytingar á rekstartengdum eignum og skuldum:</i>									
Fyrirframgreiddur kostnaður, breyting	0	0	0	0	0	0	0	0	0
Birgðir, breyting	0	0	0	0	0	0	0	0	0
Önnheimtar tekjur, breyting	0	0	0	0	0	0	0	0	0
Aðrar skammtímakröfur, breyting	0	0	0	0	0	0	0	0	0
Skammtímaskuldir, breyting	0	0	0	0	0	0	0	0	0
Greiðslur vegna lífeyrisskuldbindinga	(3.100)	0	0	(3.100)	0	0	0	0	(3.100)
Greiðslur vegna annarra skuldbindinga	0	0	0	0	0	0	0	0	0
	(3.100)	0	0	(3.100)	0	0	0	0	(3.100)
Handbært fé frá (til) rekstrar	(186.219)	142.154	0	(44.066)	(7.555)	22.418	13.890	3.600	(11.712)
Fjárfestingarhreyfingar:									
Fjárfesting í varanlegum rekstrarfjármunum	0	(237.800)	0	(237.800)	0	0	0	0	(237.800)
Söluverð rekstrarfjármuna	0	0	0	0	0	0	0	0	0
Eignarhlutir í félögum, breyting	0	0	0	0	0	0	0	0	0
Langtímakröfur, breyting	0	0	0	0	0	0	0	0	0
Langtímakröfur - A hluta	0	0	0	0	0	0	0	0	0
Langtímakröfur - B hluta	0	0	0	0	0	0	0	0	0
Skammtímakröfur, breyting	0	0	0	0	0	0	0	0	0
	0	(237.800)	0	(237.800)	0	0	0	0	(237.800)
Fjármögnunarhreyfingar:									
Framlög frá eigin fyrirtækjum og arður	0	0	0	0	3.600	0	0	(3.600)	0
Breyting á hlutafé	0	0	0	0	0	0	0	0	0
Viðskiptastaða eigin fyrirtækja, breyting									
Aðrar skammtímakröfur - A hluti	0	(7.243)	7.243	0	0	(11.327)	0	11.327	0
Aðrar skammtímakröfur - B hluti	3.003	0	0	3.003	0	0	0	(3.003)	0
Skammtímaskuldir - A hluti	7.243	0	(7.243)	0	3.955	0	(6.958)	3.003	0
Skammtímaskuldir - B hluti	11.327	0	0	11.327	0	0	0	(11.327)	0
Tekin ný langtímalán	200.000	150.000	0	350.000	0	0	0	0	350.000
Afborganir langtímalána	(51.105)	(43.670)	0	(94.775)	0	(11.092)	(6.932)	0	(112.799)
Afborganir leiguskulda	0	(3.440)	0	(3.440)	0	0	0	0	(3.440)
Langtímask við eigin fyrirtæki - A hluta	0	0	0	0	0	0	0	0	0
Langtímask við eigin fyrirtæki - B hluta	0	0	0	0	0	0	0	0	0
Skammtímalán, breyting	0	0	0	0	0	0	0	0	0
	170.467	95.646	0	266.114	7.555	(22.418)	(13.890)	(3.600)	233.760
Hækkun (lækkun) á handbæru fé	(15.752)	(0)	0	(15.752)	(0)	0	(0)	0	(15.752)
Handbært fé í ársbyrjun	89.814	0	0	89.815	0	0	0	0	89.815
Handbært fé í árslok	74.063	0	0	74.063	0	0	0	0	74.063

Sveitarfélagið Vogar

Áætlun

Málaflókkayfirlit 2023

	Útsvar og fasteignaskattur	Framlög Jöfnunarsjóðs	Aðrar tekjur	Tekjur samtals	Laun og launategd gjöld	Lífeyris- skuldbinding, breyting	Annar rekstrar- kostnaður	Afskriftir	Samtals gjöld	Fjármagnsliðir nettó	Framlög hlutdeilda og aðrir liðir	Rekstrar- niðurstaða
Aðalsjóður												
00 - Skatttekjur.....	1.061.270	324.664	0	1.385.934	0	0	0		0			1.385.934
02 - Félagssjónusta.....	0	0	54.269	54.269	21.586	0	213.558		235.144		(180.875)
03 - Heilbrigðismál.....	0	0	0	0	0	0	0		0		(0
04 - Fræðslu- og uppeldismál.....	0	0	62.338	62.338	576.640	0	212.375		789.015		(726.676)
05 - Menningarmál.....	0	0	831	831	10.421	0	35.485		45.906		(45.075)
06 - Æskulýðs- og íþróttamál.....	0	0	24.755	24.755	95.653	0	98.957		194.610		(169.854)
07 - Brunamál og almannavarnir.....	0	0	0	0	0	0	26.395		26.395		(26.395)
08 - Hreinlætismál.....	0	0	22.684	22.684	0	0	24.471		24.471		(1.786)
09 - Skipulags- og byggingarmál.....	0	0	3.034	3.034	2.151	0	35.217		37.368		(34.335)
10 - Umferðar- og samgöngumál.....	0	0	6.235	6.235	0	0	48.932		48.932		(42.697)
11 - Umhverfismál.....	0	0	5.000	5.000	56.679	0	32.865		89.544		(84.544)
13 - Atvinnumál.....	0	0	0	0	0	0	265		265		(265)
20 - Framlög til B-hluta fyrirtækja.....	0	0	0	0	0	0	3.819		3.819		(3.819)
21 - Sameiginlegur kostnaður.....	0	0	1.411	1.411	108.759	0	53.049		161.808		(160.397)
22 - Breyting lífeyrisskuldbindinga.....	0	0	0	0	0	6.000	0		6.000		(6.000)
27 - Öreglulegir liðir.....	0	0	0	0	0	0	0		0	0		0
28 - Fjármunatekjur og fjármagnsgjöld.....	0	0	0	0	0	0	0		0	(45.124)	(45.124)
	1.061.270	324.664	180.558	1.566.492	871.890	6.000	785.386	0	1.663.276	(45.124)	0	(141.908)
Aðrir sjóðir í A - hluta												
Eignasjóður.....	0	0	189.897	189.897	0	0	40.549	65.562	106.112	(36.478)	0	47.307
Millifærslur A-hluta.....	(12.522)		(202.361)	(214.883)	0	0	(214.883)	0	(214.883)	0	0	0
A - hluti samtals	1.048.748	324.664	168.094	1.541.506	871.890	6.000	611.052	65.562	1.554.504	(81.603)	0	(94.601)
Sjóðir í B - hluta												
Hafnarsjóður.....	0	0	769	769	0	0	7.894	851	8.745	(825)	3.600	(5.202)
Vatnsveita.....	0	0	28.322	28.322	0	0	6.077	6.257	12.334	(2.540)	0	13.449
Fráveita.....	0	0	23.491	23.491	0	0	2.672	12.729	15.401	(8.593)	0	(502)
Millifærslur B-hluta.....	0	0	0	0	0	0	0	0	0	0	0	0
B - hluti samtals	0	0	52.582	52.582	0	0	16.643	19.837	36.480	(11.958)	3.600	7.745
Millifærslur AB-hluta.....	0	0	0	0	0	0	(3.600)	0	(3.600)	0	(3.600)	0
A og B hluti samtals	1.048.748	324.664	220.676	1.594.088	871.890	6.000	624.095	85.399	1.587.384	(93.560)	0	(86.856)

Efnahagsyfirlit 2023									
	Aðalsjóður	Eignasjóður	Millifærslur	A - hluti	Hafnarsjóður	Vatnsveita	Fráveita	Millifærslur	A og B - hluti
Efnahagsreikningur - Eignir									
Fastafjármunir:									
Varanlegir rekstrarfjármunir:									
Fasteignir og lóðir	0	1.782.936	0	1.782.936	0	0	0	0	1.782.936
Veitukerfi, hafnarmannvirki og götur	0	492.145	0	492.145	11.992	181.494	283.256	0	968.887
Vélar, áhöld og tæki	0	7.033	0	7.033	0	0	0	0	7.033
Leigðar eignir	0	152.199	0	152.199	0	0	0	0	152.199
	0	2.434.313	0	2.434.313	11.992	181.494	283.256	0	2.911.055
Áhættufjármunir og langtímakröfur:									
Stofnframlög og eignarhlutir í öðrum félögum	68.331	0	0	68.331	0	0	0	0	68.331
Tekjuskattseign	0	0	0	0	0	0	0	0	0
Langtímakröfur	12.389	0	0	12.389	0	0	0	0	12.389
Langtímakröfur á eigin fyrirtæki - A	0	0	0	0	0	0	0	0	0
Langtímakröfur á eigin fyrirtæki - B	0	0	0	0	0	0	0	0	0
Fyrirframgreiddur kostnaður	25.352	0	0	25.352	0	0	0	0	25.352
	106.072	0	0	106.072	0	0	0	0	106.072
Fastafjármunir	106.072	2.434.313	0	2.540.385	11.992	181.494	283.256	0	3.017.127
Veltufjármunir:									
Birgðir.....	0	0	0	0	0	0	0	0	0
Óinnheimtar tekjur.....	131.793	0	0	131.793	0	0	0	0	131.793
Skammtímakröfur á eigin fyrirtæki - A.....	0	330.773	(330.773)	0	0	115.441	0	(115.441)	(0)
Skammtímakröfur á eigin fyrirtæki - B.....	125.834	0	0	125.834	0	0	0	(125.834)	0
Næsta árs afb. langtímakrafna.....	0	0	0	0	0	0	0	0	0
Næsta árs afb. langtímakrafna - A.....	0	0	0	0	0	0	0	0	0
Næsta árs afb. langtímakrafna - B.....	0	0	0	0	0	0	0	0	0
Fyrirframgreiddur kostnaður.....	1.013	0	0	1.013	0	0	0	0	1.013
Aðrar skammtímakröfur.....	12.448	0	0	12.448	183	0	0	0	12.631
Verðbréf.....	0	0	0	0	0	0	0	0	0
Handbært fé.....	110.548	0	0	110.549	0	0	0	0	110.549
Veltufjármunir	381.636	330.773	(330.773)	381.637	183	115.441	0	(241.275)	255.986
Eignir samtals	487.708	2.765.086	(330.773)	2.922.021	12.175	296.936	283.256	(241.275)	3.273.113

Sveitarfélagið Vogar

Efnahagsyfirlit 2023									
	Aðalsjóður	Eignasjóður	Millifærslur	A - hluti	Hafnarsjóður	Vatnsveita	Fráveita	Millifærslur	A og B - hluti
Efnahagsreikningur - Eigið fé og skuldir									
Eiginfjárreikningar:									
Eigið fé.....	(1.142.757)	1.682.050	0	539.293	(10.630)	149.138	87.854	0	765.655
Hlutdeild minnihluta.....	0	0	0	0	0	0	0	0	0
	(1.142.757)	1.682.050	0	539.293	(10.630)	149.138	87.854	0	765.655
Skuldbindingar:									
Lífeyrisskuldbindingar.....	213.725	0	0	213.725	0	0	0	0	213.725
Tekjuskattsskuldbinding.....	0	0	0	0	0	0	0	0	0
Aðrar skuldbindingar.....	0	0	0	0	0	0	0	0	0
	213.725	0	0	213.725	0	0	0	0	213.725
Langtímaskuldir:									
Skuldir við lánastofnanir og aðrar langtímaskuldir	780.041	728.458	0	1.508.499	0	135.954	84.972	0	1.729.425
Leiguskuldir.....	0	269.087	0	269.087	0	0	0	0	269.087
Langtímaskuldir við eigin fyrirtæki - A.....	0	0	0	0	0	0	0	0	0
Langtímaskuldir við eigin fyrirtæki - B.....	0	0	0	0	0	0	0	0	0
	780.041	997.545	0	1.777.586	0	135.954	84.972	0	1.998.512
Skammtímaskuldir:									
Skuldir við lánastofnanir.....	0	0	0	0	0	0	0	0	0
Reiknuð fjárbörf.....	0	0	0	0	0	0	0	0	0
Viðskiptaskuldir.....	0	0	0	0	0	0	0	0	0
Skuldir við eigin fyrirtæki - A.....	330.773	0	(330.773)	0	22.805	0	103.029	(125.835)	0
Skuldir við eigin fyrirtæki - B.....	115.441	0	0	115.441	0	0	0	(115.441)	0
Næsta árs afborganir langtímaskulda.....	82.847	79.416	0	162.262	0	11.843	7.402	0	181.507
Næsta árs afborganir leiguskulda.....	0	3.816	0	3.816	0	0	0	0	3.816
Næsta árs afborganir skuldbindinga.....	3.442	0	0	3.442	0	0	0	0	3.442
Næsta árs afborganir langtímaskulda - A.....	0	0	0	0	0	0	0	0	0
Næsta árs afborganir langtímaskulda - B.....	0	0	0	0	0	0	0	0	0
Aðrar skammtímaskuldir.....	104.196	2.260	0	106.456	0	0	0	0	106.456
	636.699	85.492	(330.773)	391.417	22.805	11.843	110.431	(241.276)	295.221
Skuldir og skuldbindingar samtals	1.630.465	1.083.037	(330.773)	2.382.728	22.805	147.797	195.403	(241.276)	2.507.458
Eigið fé og skuldir samtals	487.708	2.765.086	(330.773)	2.922.022	12.176	296.935	283.256	(241.276)	3.273.113

Sjóðstreymi 2023									
	Aðalsjóður	Eignasjóður	Millifærslur	A - hluti	Hafnarsjóður	Vatnsveita	Fráveita	Millifærslur	A og B - hluti
Rekstrarhreyfingar:									
Niðurstaða ársins	(141.908)	47.307	0	(94.601)	(5.202)	13.449	(502)	0	(86.856)
Liðir sem hafa ekki áhrif á fjárstreymi:									
Afskriftir	0	65.562	0	65.562	851	6.257	12.729	0	85.399
Verðbætur og gengismunur	18.706	24.118	0	42.824	0	3.882	2.426	0	49.132
Hlutdeild minnihluta í afkomu	0	0	0	0	0	0	0	0	0
Hlutdeild í afkomu dóttur- og hlutdeildarféлага	0	0	0	0	0	0	0	0	0
(Söluhagnaður) / tap rekstrarfjármuna	0	0	0	0	0	0	0	0	0
(Söluhagnaður) / tap eignarhluta	0	0	0	0	0	0	0	0	0
Frestaður tekjuskattur, breyting	0	0	0	0	0	0	0	0	0
Framlög frá eigin sjóðum	0	0	0	0	(3.600)	0	0	3.600	0
Breyting á lífeyrisskuldbindingum	6.000	0	0	6.000	0	0	0	0	6.000
Breyting á öðrum skuldbindingum	0	0	0	0	0	0	0	0	0
Aðrir liðir	0	0	0	0	0	0	0	0	0
Veltuð frá rekstri (til rekstrar)	(117.202)	136.987	0	19.785	(7.951)	23.588	14.653	3.600	53.675
<i>Breytingar á rekstrartengdum eignum og skuldum:</i>									
Fyrirframgreiddur kostnaður, breyting	0	0	0	0	0	0	0	0	0
Birgðir, breyting	0	0	0	0	0	0	0	0	0
Önnheimtar tekjur, breyting	0	0	0	0	0	0	0	0	0
Aðrar skammtímakröfur, breyting	0	0	0	0	0	0	0	0	0
Skammtímaskuldir, breyting	0	0	0	0	0	0	0	0	0
Greiðslur vegna lífeyrisskuldbindinga	(3.100)	0	0	(3.100)	0	0	0	0	(3.100)
Greiðslur vegna annarra skuldbindinga	0	0	0	0	0	0	0	0	0
	(3.100)	0	0	(3.100)	0	0	0	0	(3.100)
Handbært fé frá (til) rekstrar	(120.302)	136.987	0	16.685	(7.951)	23.588	14.653	3.600	50.575
Fjárfestingarhreyfingar:									
Fjárfesting í varanlegum rekstrarfjármunum	0	(372.000)	0	(372.000)	0	0	0	0	(372.000)
Söluverð rekstrarfjármuna	0	0	0	0	0	0	0	0	0
Eignarhlutir í félögum, breyting	0	0	0	0	0	0	0	0	0
Langtímakröfur, breyting	0	0	0	0	0	0	0	0	0
Langtímakröfur - A hluta	0	0	0	0	0	0	0	0	0
Langtímakröfur - B hluta	0	0	0	0	0	0	0	0	0
Skammtímakröfur, breyting	0	0	0	0	0	0	0	0	0
	0	(372.000)	0	(372.000)	0	0	0	0	(372.000)
Fjármögnunarhreyfingar:									
Framlög frá eigin fyrirtækjum og arður	0	0	0	0	3.600	0	0	(3.600)	0
Breyting á hlutafé	0	0	0	0	0	0	0	0	0
Viðskiptastaða eigin fyrirtækja, breyting									
Aðrar skammtímakröfur - A hluti	0	(6.931)	6.931	0	0	(12.219)	0	12.219	0
Aðrar skammtímakröfur - B hluti	3.196	0	0	3.196	0	0	0	(3.196)	0
Skammtímaskuldir - A hluti	6.931	0	(6.931)	0	4.351	0	(7.547)	3.196	0
Skammtímaskuldir - B hluti	12.219	0	0	12.219	0	0	0	(12.219)	0
Tekin ný langtímalán	200.000	300.000	0	500.000	0	0	0	0	500.000
Afborganir langtímalána	(65.559)	(54.388)	0	(119.947)	0	(11.369)	(7.106)	0	(138.421)
Afborganir leiguskulda	0	(3.668)	0	(3.668)	0	0	0	0	(3.668)
Langtímask við eigin fyrirtæki - A hluta	0	0	0	0	0	0	0	0	0
Langtímask við eigin fyrirtæki - B hluta	0	0	0	0	0	0	0	0	0
Skammtímalán, breyting	0	0	0	0	0	0	0	0	0
	156.788	235.013	0	391.801	7.951	(23.588)	(14.653)	(3.600)	357.910
Hækkun (lækkun) á handbæru fé	36.486	(0)	0	36.486	(0)	0	0	0	36.486
Handbært fé í ársbyrjun	74.063	0	0	74.063	0	0	0	0	74.063
Handbært fé í árslok	110.548	0	0	110.549	0	0	0	0	110.549

Sveitarfélagið Vogar

Áætlun

Málaflökkayfirlit 2024

	Útsvar og fasteignaskattur	Framlög Jöfnunarsjóðs	Aðrar tekjur	Tekjur samtals	Laun og launatengd gjöld	Lífeyris- skuldbinding, breyting	Annar rekstrar- kostnaður	Afskriftir	Samtals gjöld	Fjármagnsliðir hlutdeilda og aðrir nettó	Framlög liðir	Rekstrar- niðurstaða
Aðalsjóður												
00 - Skatttekjur.....	1.195.845	324.664	0	1.520.508	0	0	0		0			1.520.508
02 - Félagsþjónusta.....	0	0	54.269	54.269	21.586	0	219.965		241.551			(187.281)
03 - Heilbrigðismál.....	0	0	0	0	0	0	0		0			0
04 - Fræðslu- og uppeldismál.....	0	0	62.338	62.338	576.640	0	218.746		795.386			(733.047)
05 - Menningarmál.....	0	0	831	831	10.421	0	36.549		46.971			(46.140)
06 - Æskulýðs- og íþróttamál.....	0	0	24.755	24.755	95.653	0	101.925		197.578			(172.823)
07 - Brunamál og almannavarnir.....	0	0	0	0	0	0	27.187		27.187			(27.187)
08 - Hreinlætismál.....	0	0	22.684	22.684	0	0	25.205		25.205			(2.521)
09 - Skipulags- og byggingarmál.....	0	0	3.034	3.034	2.151	0	36.273		38.425			(35.391)
10 - Umferðar- og samgöngumál.....	0	0	6.235	6.235	0	0	50.400		50.400			(44.165)
11 - Umhverfismál.....	0	0	5.000	5.000	56.679	0	33.850		90.529			(85.529)
13 - Atvinnumál.....	0	0	0	0	0	0	273		273			(273)
20 - Framlög til B-hluta fyrirtækja.....	0	0	0	0	0	0	3.934		3.934			(3.934)
21 - Sameiginlegur kostnaður.....	0	0	1.411	1.411	108.759	0	54.640		163.399			(161.988)
22 - Breyting lífeyrisskuldbindinga.....	0	0	0	0	0	6.000	0		6.000			(6.000)
27 - Öreglulegir liðir.....	0	0	0	0	0	0	0		0	0		0
28 - Fjármunatekjur og fjármagnsgjöld.....	0	0	0	0	0	0	0		0	(49.275)		(49.275)
Aðrir sjóðir í A - hluta	1.195.845	324.664	180.558	1.701.066	871.890	6.000	808.947	0	1.686.837	(49.275)	0	(35.046)
Eignasjóður.....	0	0	189.897	189.897	0	0	41.766	73.783	115.549	(46.721)	0	27.627
Millifærslur A-hluta.....	(12.522)		(202.361)	(214.883)	0	0	(214.883)	0	(214.883)	0	0	0
A - hluti samtals	1.183.323	324.664	168.094	1.676.080	871.890	6.000	635.830	73.783	1.587.503	(95.996)	0	(7.419)
Sjóðir í B - hluta												
Hafnarsjóður.....	0	0	769	769	0	0	8.131	851	8.982	(1.008)	3.600	(5.621)
Vatnsveita.....	0	0	29.172	29.172	0	0	6.077	6.257	12.334	(1.685)	0	15.154
Fráveita.....	0	0	24.196	24.196	0	0	2.752	12.729	15.481	(8.060)	0	655
Millifærslur B-hluta.....	0	0	0	0	0	0	0	0	0	0	0	0
B - hluti samtals	0	0	54.137	54.137	0	0	16.960	19.837	36.797	(10.752)	3.600	10.188
Millifærslur AB-hluta.....	0	0	0	0	0	0	(3.600)	0	(3.600)	0	(3.600)	0
A og B hluti samtals	1.183.323	324.664	222.230	1.730.217	871.890	6.000	649.190	93.620	1.620.700	(106.748)	0	2.769

Efnahagsyfirlit 2024									
	Aðalsjóður	Eignasjóður	Millifærslur	A - hluti	Hafnarsjóður	Vatnsveita	Fráveita	Millifærslur	A og B - hluti
Efnahagsreikningur - Eignir									
Fastafjármunir:									
Varanlegir rekstrarfjármunir:									
Fasteignir og lóðir	0	1.925.473	0	1.925.473	0	0	0	0	1.925.473
Veitukerfi, hafnarmannvirki og götur	0	550.879	0	550.879	11.141	175.237	270.528	0	1.007.784
Vélar, áhöld og tæki	0	1.442	0	1.442	0	0	0	0	1.442
Leigðar eignir	0	147.786	0	147.786	0	0	0	0	147.786
	0	2.625.579	0	2.625.579	11.141	175.237	270.528	0	3.082.485
Áhættufjármunir og langtímakröfur:									
Stofnframlög og eignarhlutir í öðrum félögum	68.331	0	0	68.331	0	0	0	0	68.331
Tekjuskattseign	0	0	0	0	0	0	0	0	0
Langtímakröfur	12.389	0	0	12.389	0	0	0	0	12.389
Langtímakröfur á eigin fyrirtæki - A	0	0	0	0	0	0	0	0	0
Langtímakröfur á eigin fyrirtæki - B	0	0	0	0	0	0	0	0	0
Fyrirframgreiddur kostnaður	25.352	0	0	25.352	0	0	0	0	25.352
	106.072	0	0	106.072	0	0	0	0	106.072
Fastafjármunir	106.072	2.625.579	0	2.731.651	11.141	175.237	270.528	0	3.188.557
Veltufjármunir:									
Birgðir.....	0	0	0	0	0	0	0	0	0
Óinnheimtar tekjur.....	131.793	0	0	131.793	0	0	0	0	131.793
Skammtímakröfur á eigin fyrirtæki - A.....	0	346.723	(346.723)	0	0	128.893	0	(128.893)	0
Skammtímakröfur á eigin fyrirtæki - B.....	122.194	0	0	122.194	0	0	0	(122.194)	0
Næsta árs afb. langtímakrafna.....	0	0	0	0	0	0	0	0	0
Næsta árs afb. langtímakrafna - A.....	0	0	0	0	0	0	0	0	0
Næsta árs afb. langtímakrafna - B.....	0	0	0	0	0	0	0	0	0
Fyrirframgreiddur kostnaður.....	1.013	0	0	1.013	0	0	0	0	1.013
Aðrar skammtímakröfur.....	12.448	0	0	12.448	183	0	0	0	12.631
Verðbréf.....	0	0	0	0	0	0	0	0	0
Handbært fé.....	101.655	0	0	101.655	0	1	0	0	101.656
Veltufjármunir	369.103	346.724	(346.723)	369.103	183	128.894	0	(251.087)	247.093
Eignir samtals	475.175	2.972.303	(346.723)	3.100.755	11.324	304.131	270.528	(251.087)	3.435.650

Efnahagsyfirlit 2024									
	Aðalsjóður	Eignasjóður	Millifærslur	A - hluti	Hafnarsjóður	Vatnsveita	Fráveita	Millifærslur	A og B - hluti
Efnahagsreikningur - Eigið fé og skuldir									
Eiginfjárreikningar:									
Eigið fé.....	(1.177.803)	1.709.677	0	531.874	(16.251)	164.292	88.508	0	768.424
Hlutdeild minnihluta.....	0	0	0	0	0	0	0	0	0
	(1.177.803)	1.709.677	0	531.874	(16.251)	164.292	88.508	0	768.424
Skuldbindingar:									
Lífeyrisskuldbindingar.....	216.539	0	0	216.539	0	0	0	0	216.539
Tekjuskattsskuldbinding.....	0	0	0	0	0	0	0	0	0
Aðrar skuldbindingar.....	0	0	0	0	0	0	0	0	0
	216.539	0	0	216.539	0	0	0	0	216.539
Langtímaskuldir:									
Skuldir við lánastofnanir og aðrar langtímaskuldir	764.849	885.545	0	1.650.394	0	127.700	79.813	0	1.857.906
Leiguskuldir.....	0	271.746	0	271.746	0	0	0	0	271.746
Langtímaskuldir við eigin fyrirtæki - A.....	0	0	0	0	0	0	0	0	0
Langtímaskuldir við eigin fyrirtæki - B.....	0	0	0	0	0	0	0	0	0
	764.849	1.157.291	0	1.922.139	0	127.700	79.813	0	2.129.652
Skammtímaskuldir:									
Skuldir við lánastofnanir.....	0	0	0	0	0	0	0	0	0
Reiknuð fjárbörf.....	0	0	0	0	0	0	0	0	0
Viðskiptaskuldir.....	0	0	0	0	0	0	0	0	0
Skuldir við eigin fyrirtæki - A.....	346.723	0	(346.723)	0	27.575	0	94.620	(122.195)	0
Skuldir við eigin fyrirtæki - B.....	128.893	0	0	128.893	0	0	0	(128.893)	0
Næsta árs afborganir langtímaskulda.....	88.250	99.007	0	187.257	0	12.139	7.587	0	206.983
Næsta árs afborganir leiguskulda.....	0	4.069	0	4.069	0	0	0	0	4.069
Næsta árs afborganir skuldbindinga.....	3.528	0	0	3.528	0	0	0	0	3.528
Næsta árs afborganir langtímaskulda - A.....	0	0	0	0	0	0	0	0	0
Næsta árs afborganir langtímaskulda - B.....	0	0	0	0	0	0	0	0	0
Aðrar skammtímaskuldir.....	104.196	2.260	0	106.456	0	0	0	0	106.456
	671.591	105.336	(346.723)	430.203	27.575	12.139	102.207	(251.088)	321.036
Skuldir og skuldbindingar samtals	1.652.978	1.262.626	(346.723)	2.568.881	27.575	139.839	182.019	(251.088)	2.667.226
Eigið fé og skuldir samtals	475.175	2.972.303	(346.723)	3.100.755	11.324	304.131	270.528	(251.088)	3.435.650

Sjóðstreymi 2024									
	Aðalsjóður	Eignasjóður	Millifærslur	A - hluti	Hafnarsjóður	Vatnsveita	Fráveita	Millifærslur	A og B - hluti
Rekstrarhreyfingar:									
Niðurstaða ársins	(35.046)	27.627	0	(7.419)	(5.621)	15.154	655	0	2.769
Liðir sem hafa ekki áhrif á fjárstreymi:									
Afskriftir	0	73.783	0	73.783	851	6.257	12.729	0	93.620
Verðbætur og gengismunur	21.121	29.894	0	51.015	0	3.695	2.309	0	57.020
Hlutdeild minnihluta í afkomu	0	0	0	0	0	0	0	0	0
Hlutdeild í afkomu dóttur- og hlutdeildarféлага	0	0	0	0	0	0	0	0	0
(Söluhagnaður) / tap rekstrarfjármuna	0	0	0	0	0	0	0	0	0
(Söluhagnaður) / tap eignarhluta	0	0	0	0	0	0	0	0	0
Frestaður tekjuskattur, breyting	0	0	0	0	0	0	0	0	0
Framlög frá eigin sjóðum	0	0	0	0	(3.600)	0	0	3.600	0
Breyting á lífeyrisskuldbindingum	6.000	0	0	6.000	0	0	0	0	6.000
Breyting á öðrum skuldbindingum	0	0	0	0	0	0	0	0	0
Aðrir liðir	0	0	0	0	0	0	0	0	0
Veltuð frá rekstri (til rekstrar)	(7.925)	131.305	0	123.380	(8.370)	25.106	15.693	3.600	159.409
<i>Breytingar á rekstrartengdum eignum og skuldum:</i>									
Fyrirframgreiddur kostnaður, breyting	0	0	0	0	0	0	0	0	0
Birgðir, breyting	0	0	0	0	0	0	0	0	0
Önnheimtar tekjur, breyting	0	0	0	0	0	0	0	0	0
Aðrar skammtímakröfur, breyting	0	0	0	0	0	0	0	0	0
Skammtímaskuldir, breyting	0	0	0	0	0	0	0	0	0
Greiðslur vegna lífeyrisskuldbindinga	(3.100)	0	0	(3.100)	0	0	0	0	(3.100)
Greiðslur vegna annarra skuldbindinga	0	0	0	0	0	0	0	0	0
	(3.100)	0	0	(3.100)	0	0	0	0	(3.100)
Handbært fé frá (til) rekstrar	(11.025)	131.305	0	120.280	(8.370)	25.106	15.693	3.600	156.309
Fjárfestingarhreyfingar:									
Fjárfesting í varanlegum rekstrarfjármunum	0 (265.050)	0	0	(265.050)	0	0	0	0	(265.050)
Söluverð rekstrarfjármuna	0	0	0	0	0	0	0	0	0
Eignarhlutir í félögum, breyting	0	0	0	0	0	0	0	0	0
Langtímakröfur, breyting	0	0	0	0	0	0	0	0	0
Langtímakröfur - A hluta	0	0	0	0	0	0	0	0	0
Langtímakröfur - B hluta	0	0	0	0	0	0	0	0	0
Skammtímakröfur, breyting	0	0	0	0	0	0	0	0	0
	0 (265.050)	0	0	(265.050)	0	0	0	0	(265.050)
Fjármögnunarhreyfingar:									
Framlög frá eigin fyrirtækjum og arður	0	0	0	0	3.600	0	0	(3.600)	0
Breyting á hlutafé	0	0	0	0	0	0	0	0	0
Viðskiptastaða eigin fyrirtækja, breyting									
Aðrar skammtímakröfur - A hluti	0 (15.950)	15.950	0	0	0 (13.452)	0	13.452	0	0
Aðrar skammtímakröfur - B hluti	3.640	0	0	3.640	0	0	0	(3.640)	0
Skammtímaskuldir - A hluti	15.950	0 (15.950)	0	0	4.770	0 (8.410)	3.640	0	0
Skammtímaskuldir - B hluti	13.452	0	0	13.452	0	0	0	(13.452)	0
Tekin ný langtímalán	50.000	230.000	0	280.000	0	0	0	0	280.000
Afborganir langtímalána	(80.910) (76.393)	0	0	(157.304)	0 (11.653)	(7.283)	0	0	(176.240)
Afborganir leiguskilda	0 (3.911)	0	0	(3.911)	0	0	0	0	(3.911)
Langtímask við eigin fyrirtæki - A hluta	0	0	0	0	0	0	0	0	0
Langtímask við eigin fyrirtæki - B hluta	0	0	0	0	0	0	0	0	0
Skammtímalán, breyting	0	0	0	0	0	0	0	0	0
	2.132	133.745	0	135.877	8.370 (25.105)	(15.693)	(3.600)		99.848
Hækkun (lækkun) á handbæru fé	(8.893) (0)	0	0	(8.893)	(0)	0	0	0	(8.893)
Handbært fé í ársbyrjun	110.548	0	0	110.549	0	0	0	0	110.549
Handbært fé í árslok	101.655	0	0	101.655	(0)	1	0	0	101.656